

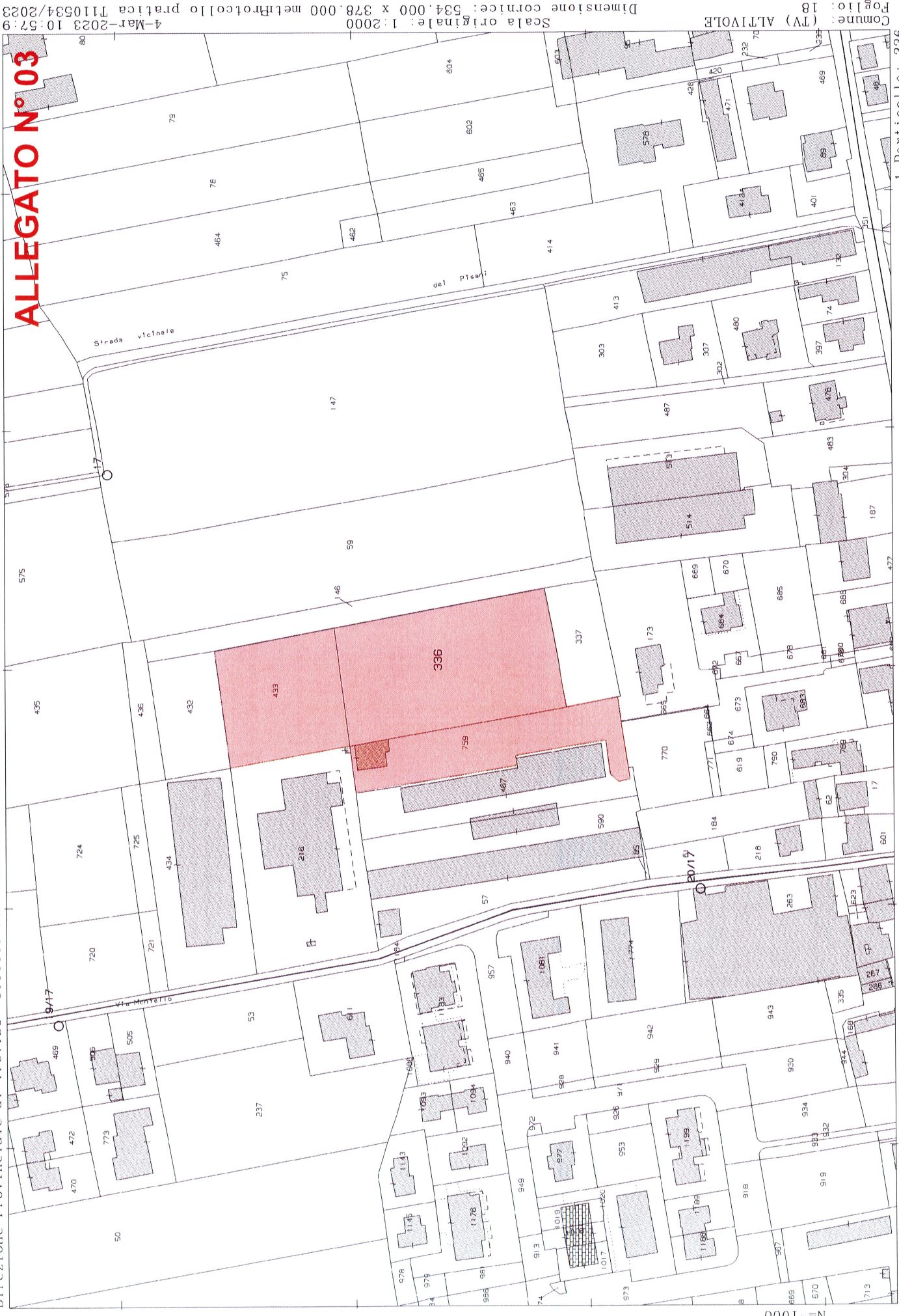

ALLEGATO N° 03



Agenzia delle Entrate
CATASTO FABBRICATI
Ufficio provinciale di Treviso

ELABORATO PLANIMETRICO	Compilato da: Bresolin Elia	Iscritto all'albo: Architetti	Prov. Treviso	N. 1757
Comune di Altivole	Sezione: C	Foglio: 5	Particella n. TV0035582	del 29/03/2019
Dimostrazione grafica dei subalterni				
			Tipo Mappale n. 31476	del 20/03/2019 Scala 1 : 500



ALLEGATO N° 08

Compilata da:
Bresolin Elia
Iscritto all'albo:
Architetti
Prov. Treviso N. 1757

Identificativi Catastali:
Sezione: C
Foglio: 5
Particella: 759
Subalterno:

Dichiarazione protocollo n. TV00035582 del 29/03/2019
Comune di Altivole
Via Montello
civ. SC

Agenzia delle Entrate
CATASTO FABBRICATI
Ufficio provinciale di
Treviso

Scala 1:500



PIANTA P. TERRA

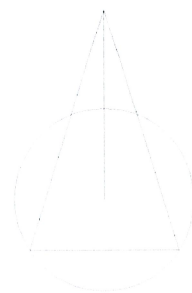

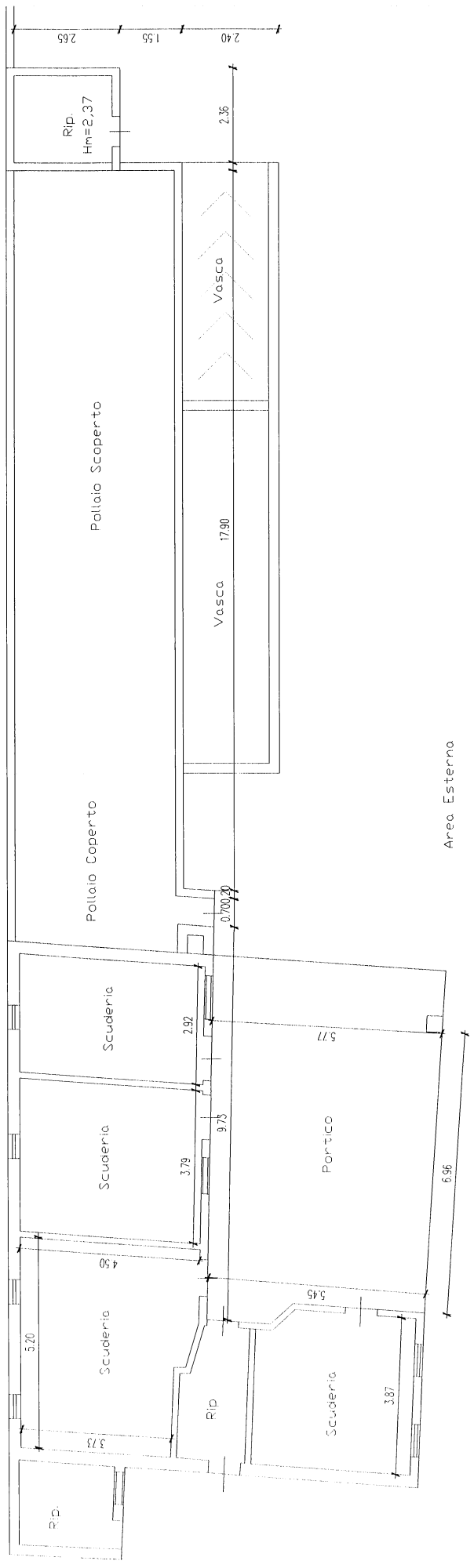

PIANO TERRA

La restituzione grafica è stata eseguita esclusivamente ai fini della valutazione
 estimativa.

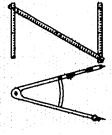
	studio design	augusto zilio
	via edificio n.11/1 CASELLE (Tv)	tel. 0423/569382
geometra@augustozilio.it		
ditta: TRIBUNALE DI TREVISO <small>comune: ALTIVOLE</small>		
oggetto: FALLIMENTO N° 20/2019		
PIANTA RILIEVO		LOTTO ALLEGATO 1 9
scala: 1/100	data: 03/07/2024	
<small>E' vietata la riproduzione ero la duplicazione di tutto o in parte di questo documento, se non autorizzata dal geom. Augusto Zilio (L. 22/04/1941 n° 633 Codice Civile Titolo IX Capo I artt. 2575-2578)</small>		

ALLEGATO N° 11

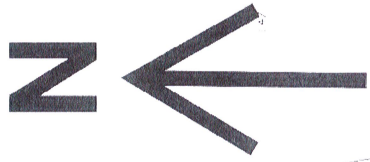

SERVITU' DA
COSTITUIRE

SERVITU'
ESISTENTE

6 m

