

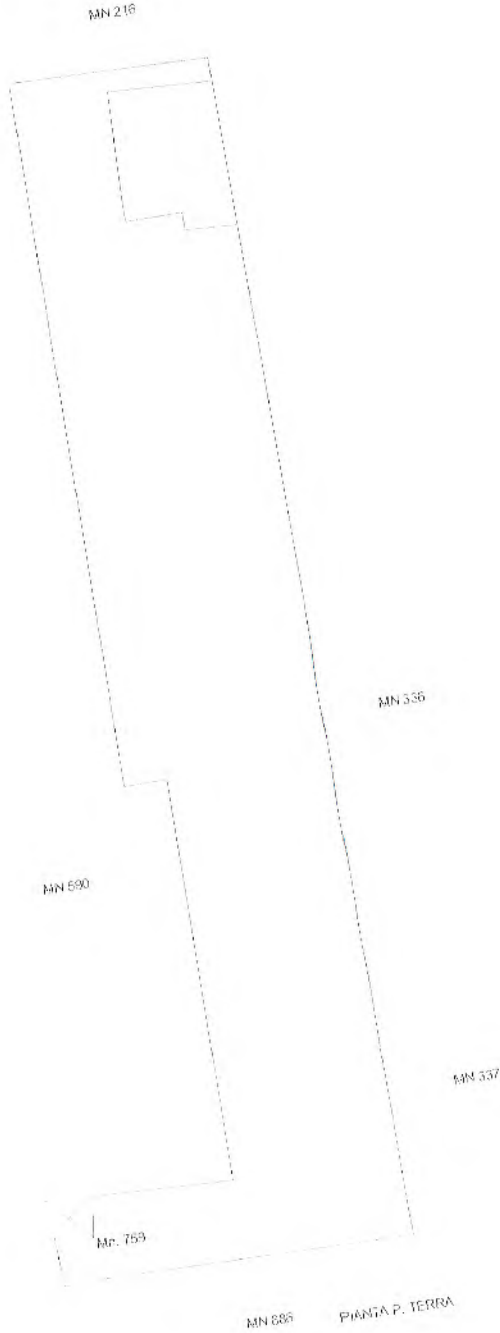

**Agenzia delle Entrate**  
**CATASTO FABBRICATI**  
Ufficio provinciale di Treviso

<b>ELABORATO PLANIMETRICO</b>	Compilato da: Brasolin Elia	Iscritto all'albo: Archibetti	Prov. Treviso	N. 1757
Comune di Altviole	Sezione: C	Foglio: 5	Protocollo n. TV00035582	del 29/03/2019
Dimostrazione grafica dei subalterni				
			Tipo Mappale n. 31476	del 20/03/2019
			Scala 1 : 500	



**ALLEGATO N° 08**

Compilata da:  
Bresolin Mila  
Iscritto all'albo:  
Architetti  
Prov. Treviso N. 1757

Identificativi Catastali:  
Sezione: C  
Foglio: 5  
Particella: 759  
Subalterno:

Dichiarazione protocollo n. IV0035582 del 29/03/2019  
Comune di Altivole  
Via Montello  
cav. SC

**Agenzia delle Entrate**  
**CATASTO FABBRICATI**  
Ufficio provinciale di  
TREVISO

Scala 1:500

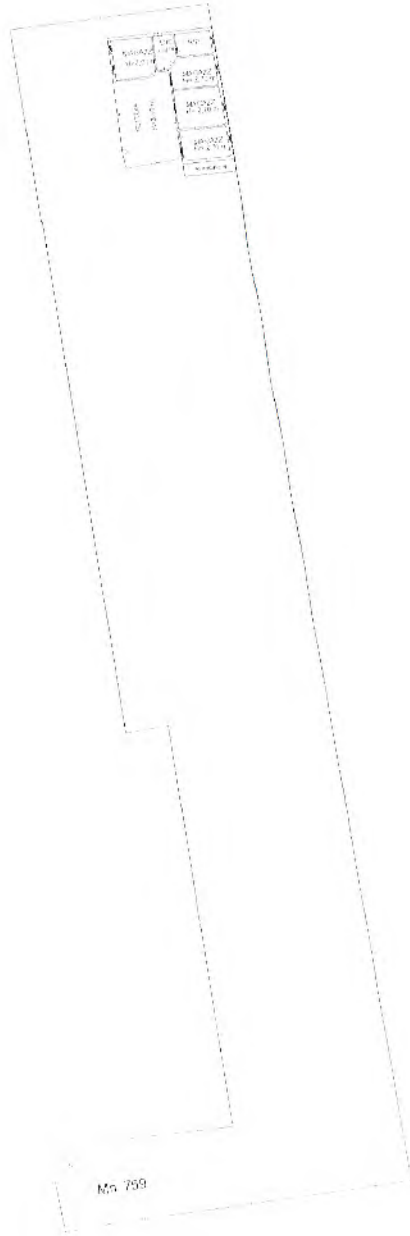

PIANTA P. TERRA

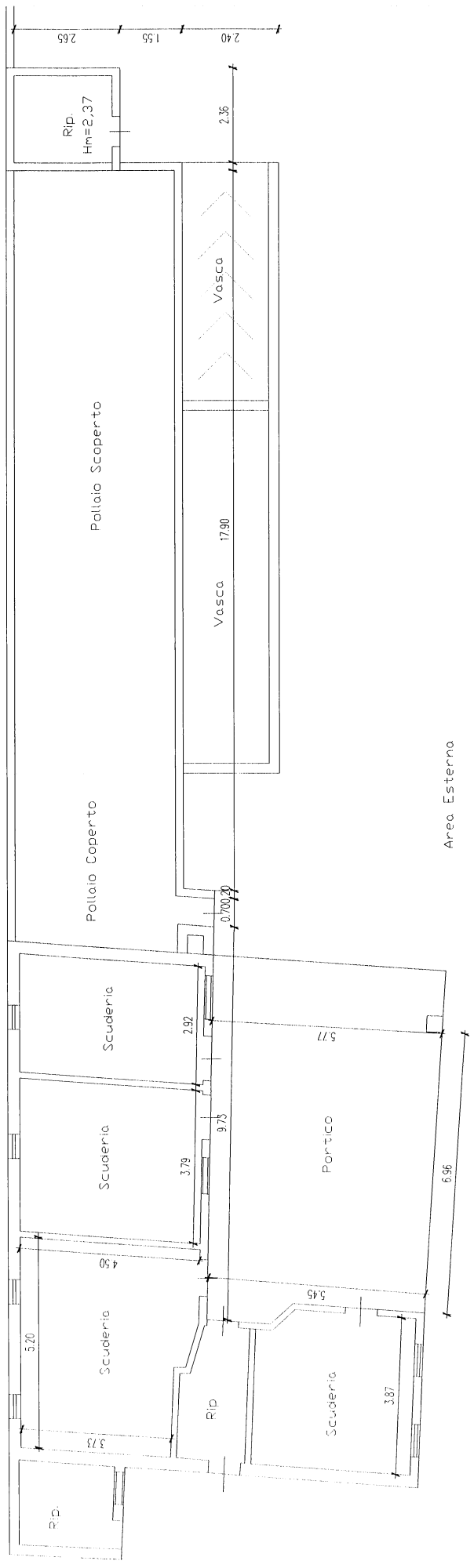

**PIANO TERRA**

La restituzione grafica è stata eseguita esclusivamente ai fini della valutazione  
 estimativa.

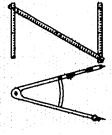
	studio design	augusto zilio
	via edificio n.11/1 CASELLE (Tv)	tel. 0423/569382
geometra@augustozilio.it		
ditta: <b>TRIBUNALE DI TREVISO</b> <small>comune: ALTIVOLE</small>		
oggetto: <b>FALLIMENTO N° 20/2019</b>		
<b>PIANTA RILIEVO</b>		LOTTO ALLEGATO <b>1 9</b>
scala: 1/100	data: 03/07/2024	
<small>E' vietata la riproduzione ero la duplicazione di tutto o in parte di questo documento, se non autorizzata dal geom. Augusto Zilio (L. 22/04/1941 n° 633 Codice Civile Titolo IX Capo I artt. 2575-2578)</small>		

# ALLEGATO N° 10



SERVITU' ESISTENTE

9 m

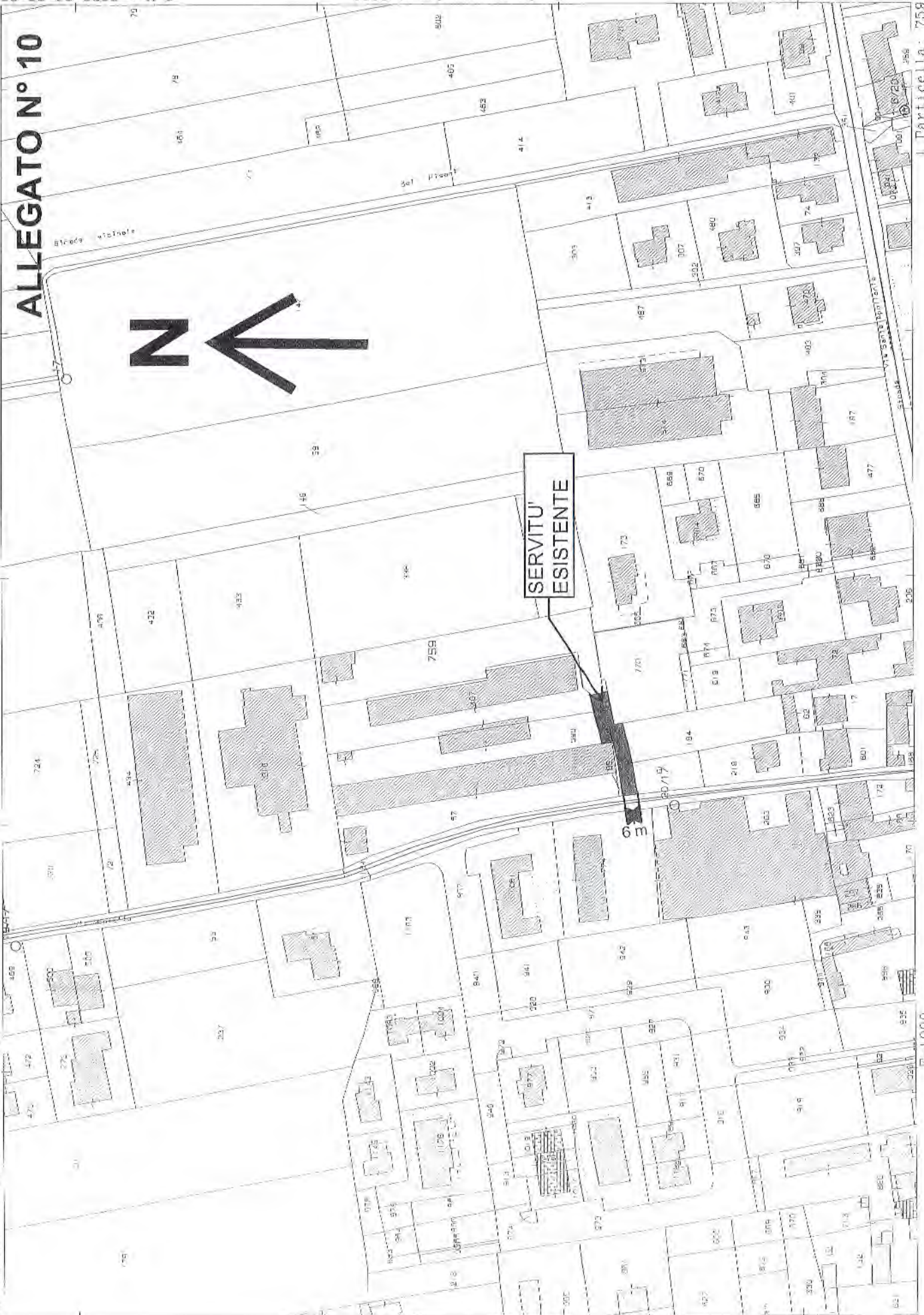

ALLEGATO N° 11



SERVITU' DA  
COSTITUIRE

SERVITU'  
ESISTENTE

6 m

