

MODULARIO  
F. rig. rend. 487



MINISTERO DELLE FINANZE  
DIPARTIMENTO DEL TERRITORIO  
**CATASTO EDILIZIO URBANO** (RDL 13-4-1939, n. 652)

MOD. BN (CEU)

LIRE  
500

Planimetria di u.i.u. in Comune di **CASTELFORTE** via **Delle Terme di Suio** civ. **Snc**

Stessa Ditta

Stessa Ditta

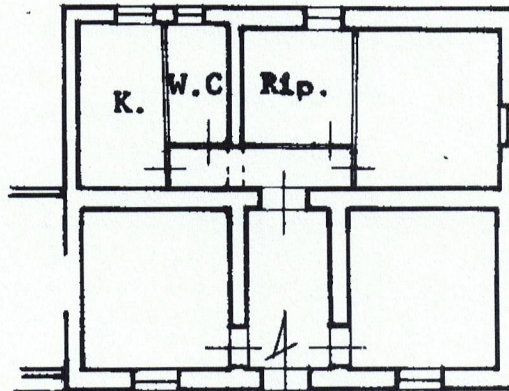

Stessa Ditta

Stessa Ditta

PIANO TERRA

ORIENTAMENTO



SCALA DI 1/200

num 01  
Catasto Edilizio Urbano - Situazione al 16/12/2024 - Comune di CASTELFORTE(C104) - < Foglio 43 - Particella 644 - Subalterno 4 >  
VIA DELLE TERME n. SNC Piano T

Dichiarazione di N.C.   
Denuncia di variazione

Compilata dal **Geometra**  
(Titolo, cognome e nome)

RISERVATO ALL'UFFICIO

Ultima planimetria in atti

**Coviello Pasquale**  
Isritto all'albo dei Geometri

Data presentazione: 01/09/2000 - Data: 16/12/2024 - n. T185135 - Richiedente: MGLNTN73A06C034P

della provincia di **Latina** n. **206**

Totale schede catastali: **4**  
Formato di acquisizione: A4 (210x297) - Formato stampa richiesto: A4 (210x297)

data **01/09/2000** Firma

F. **644** sub. **4**

CAPU  
Term. Vig.