



N. 2009/0040/M

COMUNE DI SUSEGANA

PROVINCIA DI TREVISO

Piazza Martiri della Libertà, 11 - 31058 Susegana (TV) - codice fiscale: 82002750261 - partita iva: 00471640268 - www.comune.susegana.tv.it

Urbanistica - Edilizia Privata

- Istanza per:
- ~~MANUTENZIONE E RIPARAZIONE~~ MANUTENZ. ORDINARIA
 - DENUNCIA DI INIZIO ATTIVITÀ
 - PARERE PREVENTIVO
 - COMPATIBILITÀ PAESAGGISTICA
D.LGS. N. 42/2004 ART. 181

Ditta



per SOSTITUZIONE MANTO DI COPERTURA CON NUOVI
COPPI IN COTTO

ubicazione VIA NAVARRE, 54 - COLFOSCO -

protocollo n. 15081 del 28/08/2009

integrazione n. _____ del _____

- | | |
|--|---|
| <input checked="" type="checkbox"/> BB.AA. - D.LGS. N. 42/2004
ART. 136 D.M. 06/11/1965 | <input type="checkbox"/> SERVIZIO FORESTALE |
| <input type="checkbox"/> BB.AA. - D.LGS. N. 42/2004
ART. 136 P.C.R. n. 908/1994 | <input type="checkbox"/> S.I.S.P. |
| <input type="checkbox"/> BB.AA. - D.LGS. N. 42/2004
ART. 142 (EX L. 431/1985) | <input type="checkbox"/> A.N.A.S. |
| <input type="checkbox"/> BB.AA. - D.LGS. N. 42/2004
ART. 10 (EX L. 1089/1939) | <input type="checkbox"/> PROVINCIA |
| <input type="checkbox"/> U.L.S.S. N. 7 | <input type="checkbox"/> LAVORI PUBBLICI |
| <input type="checkbox"/> VIGILI DEL FUOCO | <input type="checkbox"/> POLIZIA MUNICIPALE |
| <input type="checkbox"/> ISTAT | <input type="checkbox"/> ATTIVITÀ PRODUTTIVE |
| | <input type="checkbox"/> AMBIENTE |
| | <input type="checkbox"/> SCADENZA 60 GIORNI B.B.A.A.: |



Comune di Susegana

Provincia di Treviso

Piazza Martiri della Libertà, 11 31058 Susegana TV - codice fiscale: 82002750261 - partita iva: 00471640268 - www.comune.susegana.tv.it

COPIA

Urbanistica – Edilizia Privata

Protocollo n. 16303

Susegana, 17 SET. 2009

RACCOMANDATA A.R.



**Oggetto: Manutenzione Ordinaria n. 2009/0040/M per “SOSTITUZIONE DEL MANTO DI COPERTURA CON NUOVI COPPI IN COTTO.”
RICHIESTA DOCUMENTAZIONE INTEGRATIVA.**

Vista la Comunicazione di manutenzione ordinaria in oggetto, in data, in atti al n. 15081 del 28/08/2009;

Verificata la documentazione allegata, si comunica che per il completamento della pratica edilizia necessita trasmettere a questo ufficio la seguente documentazione:

- *Certificato di regolarità contributiva dell'impresa esecutrice dei lavori (Documento Unico di Regolarità Contributiva D.U.R.C.), si precisa che, ai sensi del D.P.R. 445/2000, la suddetta documentazione può essere resa anche in fotocopia purché accompagnata da autocertificazione attestante la conformità della stessa all'originale, allegando fotocopia di un documento valido d'identità del dichiarante;*
- *Dichiarazione dell'impresa esecutrice dei lavori riguardante l'organico medio annuo distinto per qualifica;*
- *Dichiarazione dell'impresa esecutrice dei lavori riguardante il contratto collettivo stipulato dalle organizzazioni sindacali comparativamente più rappresentative, applicato ai lavoratori dipendenti;*

Distinti saluti.



IL RESPONSABILE AREA IV

geom. Eddy Dall'Anese

N.B.: Nella corrispondenza citare sempre il numero di riferimento della Pratica Edilizia n. 2009/0040/M.

DE/bp

Indicazioni all'utenza

Competenza: area IV

Servizi: Urbanistica – Edilizia privata – Tutela ambientale – Sportello unico – Attività produttive.

Responsabile dell'area geom. Dall'Anese Eddy

Responsabile del procedimento: geom. Bezzi Paride - tel. 0438437441 - fax 043873749 e-mail ediliziaprivata@comune.susegana.tv.it

Orario di apertura al pubblico: martedì ore 16:00 – 18:00; lunedì, mercoledì e venerdì ore 08:30 – 12:30

2009/0040/M

P

C1.2
VINCOLO 65

Al Responsabile AREA IV
del COMUNE di
SUSEGANA

Oggetto : **comunicazione di manutenzione ordinaria.**

Il sottoscritto _____ c.f. _____
residente a _____ in via _____
proprietario del fabbricato sito in Comune di SUSEGANA , loc. COLFOSCO (TV) _____
in via NAVARRE _____ n. 54 _____
e distinto in catasto al foglio n. B/8 mappale n. 1487 _____

COMUNICA

Che eseguirà i seguenti lavori di manutenzione ordinaria in data 07-09-2009 sull'immobile
sopra descritto: (descrizione dell'intervento) SOSTITUZIONE DEL MANTO DI COPERTURA
CON NUOVI COPPI IN COTTO _____

eseguiti in economia.

affidati all'impresa esecutrice: _____
_____ con sede in Colfosco di _____

Si allega alla presente:

- estratto di mappa catastale 1 : 2.000
- documentazione fotografica del fabbricato.

Colfosco li, 27 agosto 2009.....

COMUNE DI SUSEGANA			
Segreteria	PROT. N.	15081	Urbanistica
Personale	28 AGO. 2009		Ecologia
Uff. Legale			Att. Produttive
Messo			Demografici
Ragioneria			Sociali
Tributi	Cat. <u>10</u> Cl. <u>II</u> F. _____		Sport/ass.mo
LL. PR	Sindaco	Direttore	Visto
C.E.D.	Assessori	Segretario	Segretario
Il dichiarante _____			Pubblica ist.
			Biblioteca

COMUNE DI SUSEGANA

Ditta: [REDACTED]

Oggetto: **MANUTENZIONE ORDINARIA COPERTURA**

COMUNE DI SUSEGANA			
Segreteria	PROT. N.		Urbanistica
Personale			Ecologia
Uff. Legale	28 AGO. 2009		Att. Produttive
Messo			Demografici
Ragioneria			Sociali
Tributi	Cat. _____ Ci. _____ F. _____		Sport/ass.mo
L.L. PP.	Sindaco	Direttore	Visto
C.E.D.	Assessori	Segretario	Segretario
			Pubblica istr.
			Biblioteca

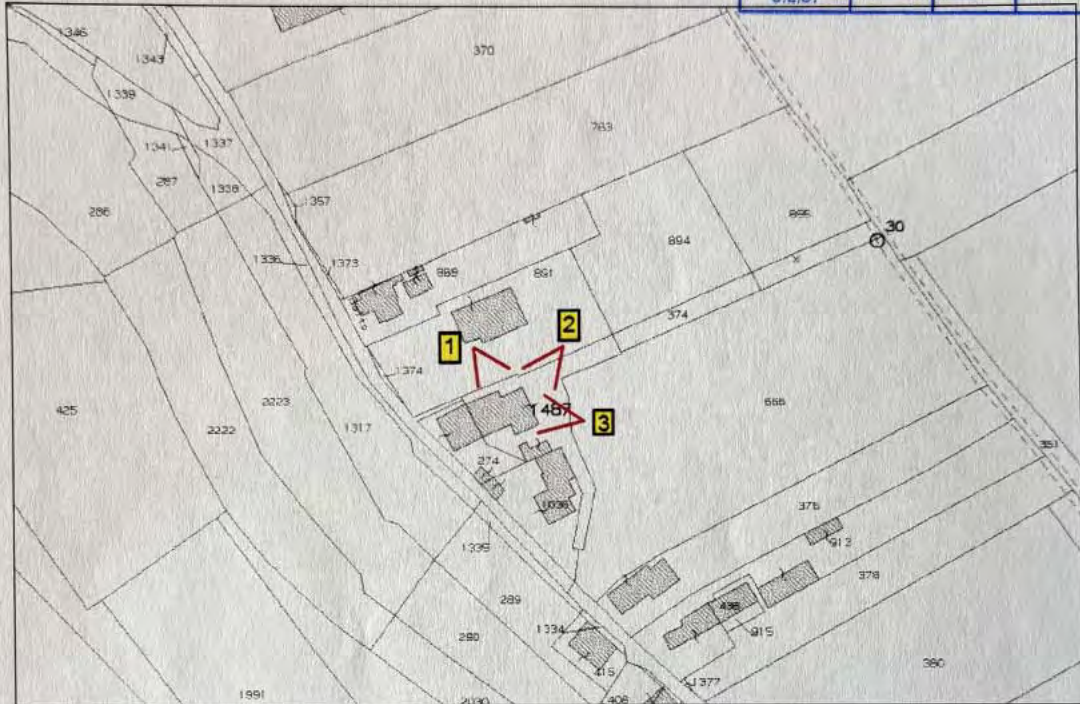

PLANIMETRIA CATASTALI CON CONI VISUALI scala 1 : 2.000



FOTO N. 1

COMUNE DI SUSEGANA		Settore	PROT. N.
Urbanistica		Personale	
Ecologia		Mittellate	
Art. Produttive		Mano	
Demografici		Segreteria	
Sociali		Poste	
Sportive		Uff.	
Pubblica Am.		Assessorato	
Historica		CLP	



FOTO N. 2



FOTO N. 3