

MODULARIO
F. rig. rend. 487



MINISTERO DELLE FINANZE
DIREZIONE GENERALE DEL CATASTO E DEI SS.TT.EE.
CATASTO EDILIZIO URBANO (RDL 13-4-1939, n. 652)

MOD. BN (CEU)

LIRE
385

1

Planimetria di u.i.u. in Comune di SUSEGANA via NAVARRE civ. 18

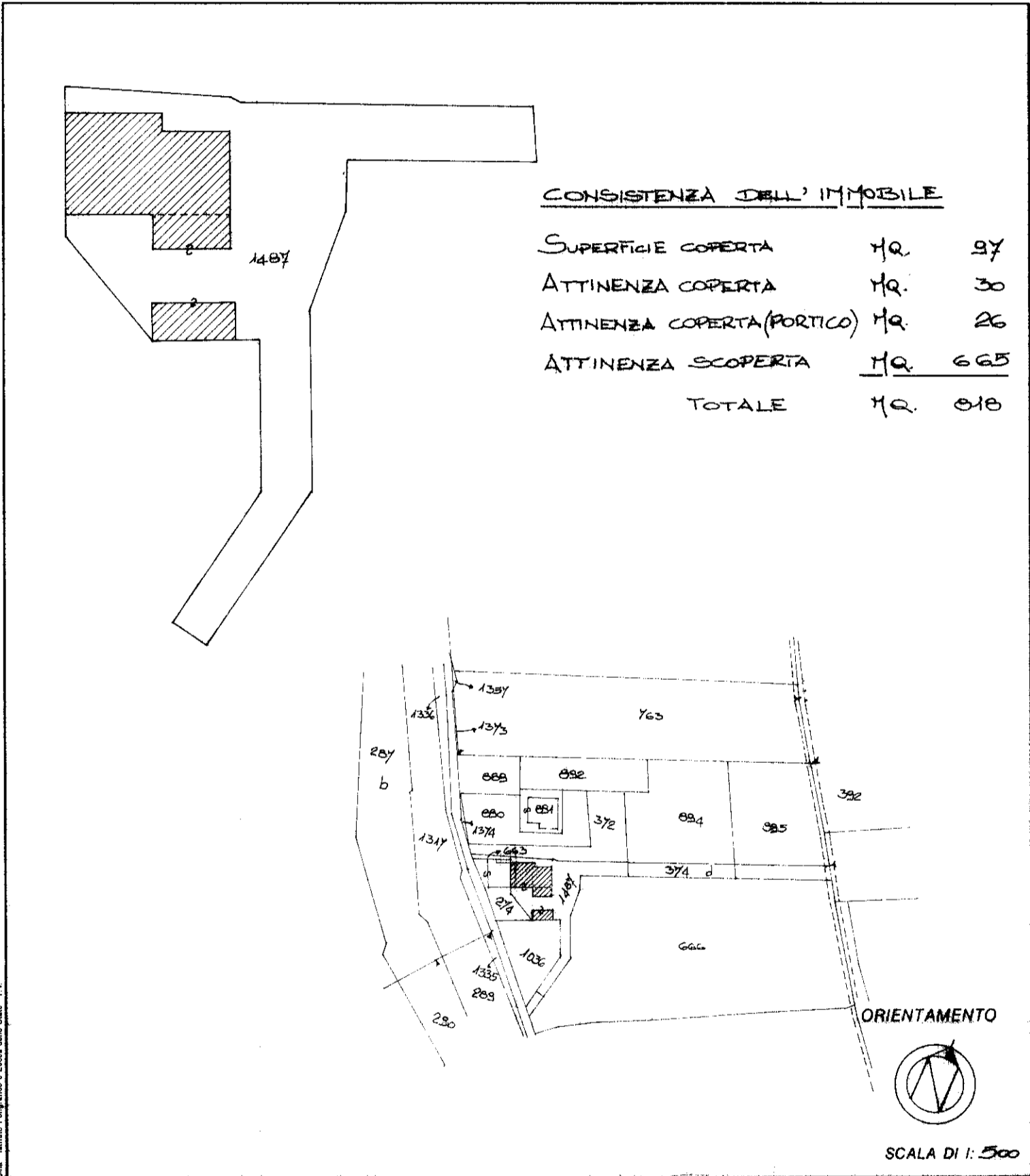

Roma - Istituto Poligrafico e Zecca dello Stato - P.V.

Dichiarazione di N.C.
 Denuncia di variazione
 Identificativi catastali
 F. B-B
 n. 1487 sub. 1

Compilata dal GEOMETRA
 (Titolo, cognome e nome)
CAMILLO ALESSANDRO
 Iscritto all'albo de GEOMETRI
 della provincia di TREVISO n. 2137
 data 03/12/1992 Firma Camillo Alessand

RISERVATO ALL'UFFICIO

MODULARIO
F. rig. rend. 496

MINISTERO DELLE FINANZE
DIREZIONE GENERALE DEL CATASTO E DEI SS.TT.EE.

CATASTO EDILIZIO URBANO (RDL 13-4-1939, n. 652)

MOD. AN (CEU)

LIRE
605

civ. 15

Planimetria di u.i.u. in Comune di **SUSEGANA** via **NAVARRE**

②

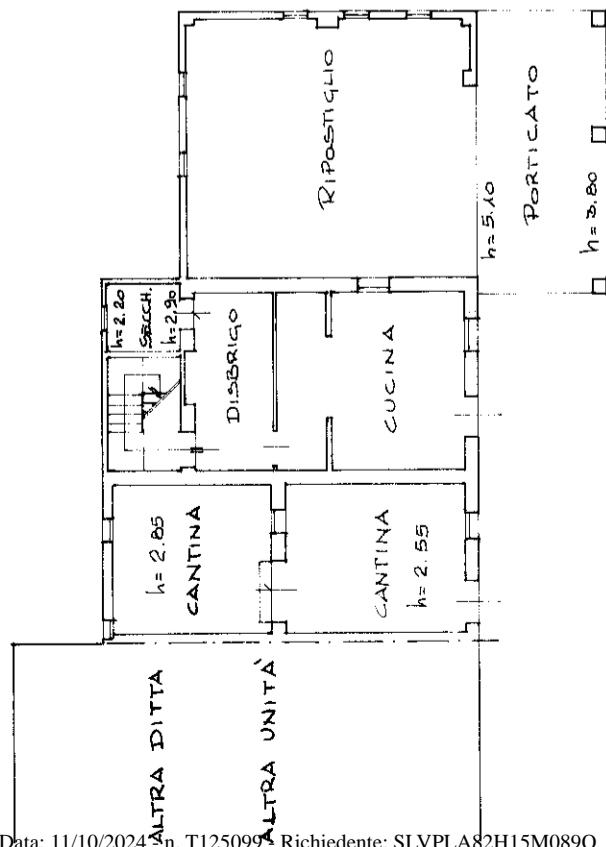

PIANO TERRA H = 2.65

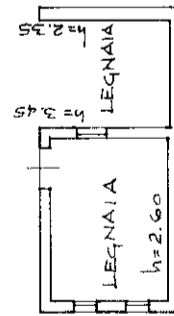

PIANO TERRA

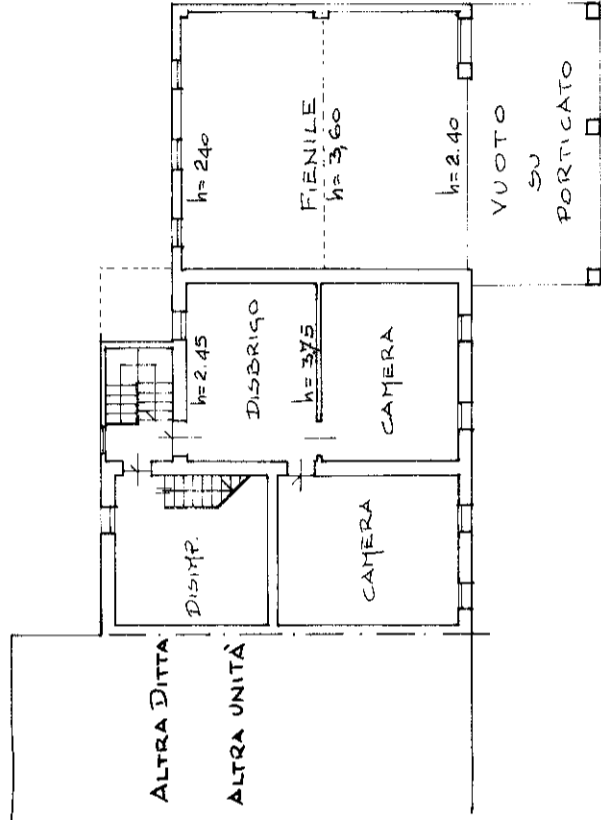

PIANO PRIMO H = 2.35

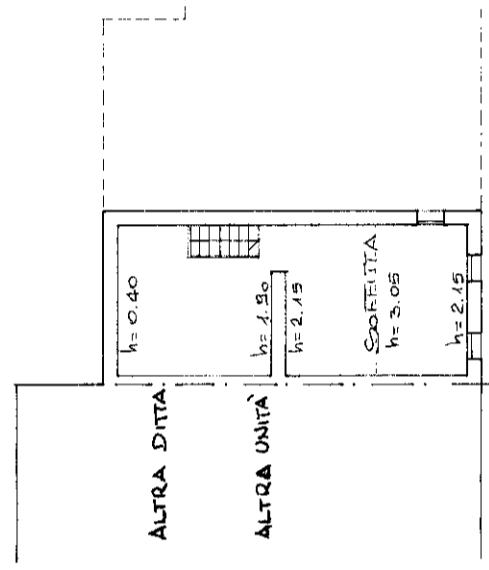

PIANO SECONDO

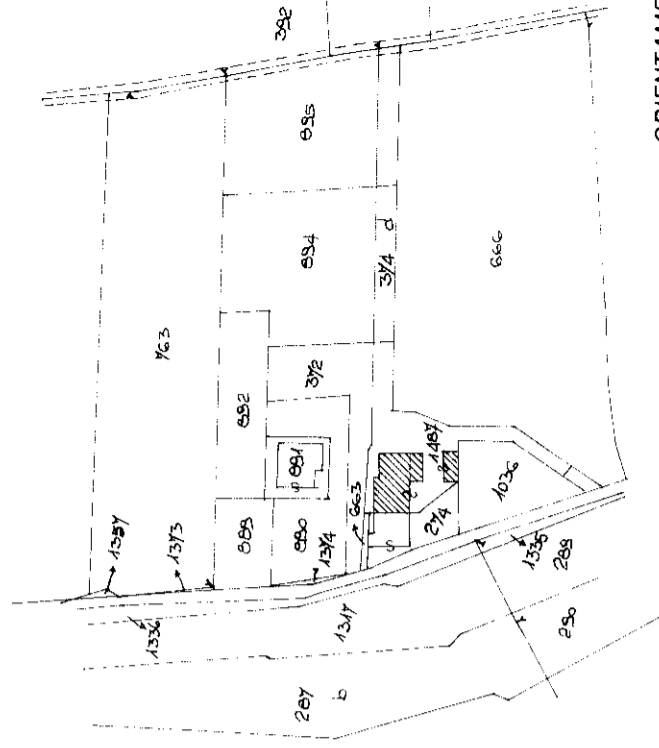

ORIENTAMENTO

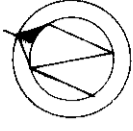

SCALA DI 1:200

RISERVATO ALL'UFFICIO

Compilata dal **GEOMETRA**

(Titolo, cognome e nome)
CAMILLO ALESSANDRO

Iscritto all'albo de **GEOMETRI**

della provincia di **TREVISO** n. **2437**

data **09/12/1992** Firma **Camillo Alessandro**

Dichiarazione di N.C.

Denuncia di variazione

Identificativi catastali

F. **1487** sub. **2**