

**Agenzia del Territorio
CATASTO FABBRICATI
Ufficio Provinciale di
Treviso**

Dichiarazione protocollo n. 000492109 del 12/11/2003

Planimetria di u.i.u. in Comune di San Polo Di Piave

Via Castelvecchio

civ.

Identificativi Catastali:

Sezione: A

Foglio: 4

Particella: 610

Subalterno: 12

Compilata da:

Buonocchio Angelo

Iscritto all'albo:

Architetti

Prov. Treviso

N. 1185

Scheda n. 1

Scala 1:200

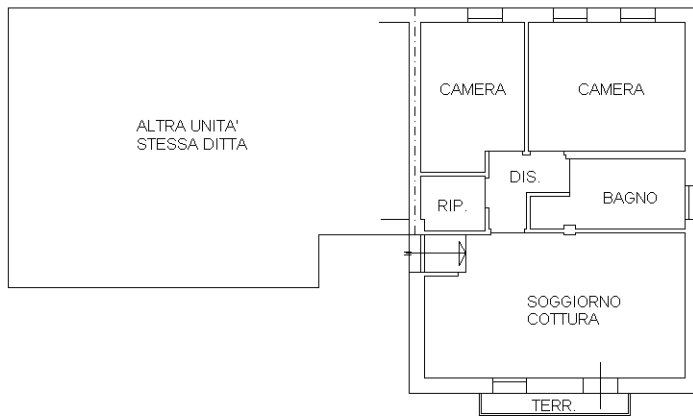

PIANO PRIMO H.=2,70m

Catasto dei Fabbricati - Situazione al 16/04/2025 - Comune di SAN POLO DI PIAVE(1124) - < Sez. urbana A - Foglio 4 - Particella 610 - Subalterno 12 >
VIA CASTELVECCHIO n. 20/A2 Piano 1

Ultima planimetria in atti

