

MODULARIO
F. rig. rend. 497



MINISTERO DELLE FINANZE

Mod. B (Nuovo Catasto Edilizio Urbano)

DIREZIONE GENERALE DEL CATASTO E DEI SERVIZI TECNICI ERARIALI

NUOVO CATASTO EDILIZIO URBANO

(R. DECRETO-LEGGE 15 APRILE 1959, N. 652)

Planimetria dell'immobile situato nel Comune di PAESE

Via POSTUMIA

Ditta [REDACTED]

Allegata alla dichiarazione presentata all'Ufficio Tecnico Erariale di TREVISO

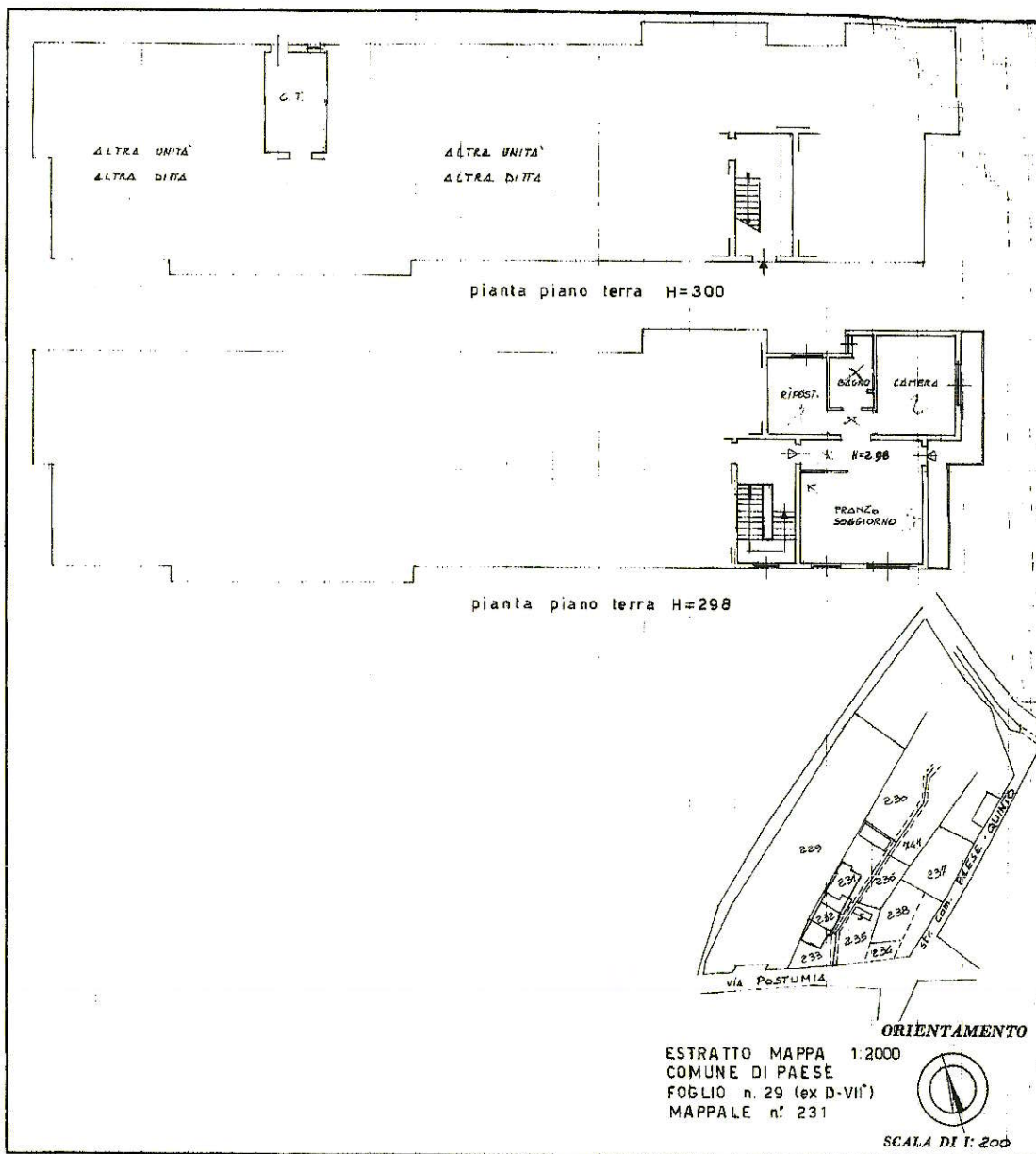

SPAZIO RISERVATO PER LE ANNOTAZIONI D'UFFICIO	
DATA PROT. N° 7373	V8B 7373A

Compilata dal ARCHITETTO
[REDACTED]
Iscritto all'Albo degli ARCHITETTI n° 474
della Provincia di TREVISO
DATA [REDACTED]
Firma: [REDACTED]

Ultima planimetria in atti

Data presentazione: 07/04/1989 - Data: 27/10/2023 - n. T338428 - Richiedente: [REDACTED]

Totale schede: 1 - Formato di acquisizione: A3(297x420) - Formato stampa richiesto: A4(210x297)

MINISTERO DELLE FINANZE
DIREZIONE GENERALE DEL CATASTO E DEI SERVIZI TECNICI ERARIALI
NUOVO CATASTO EDILIZIO URBANO

Mod. B (Nuovo Catasto Edilizio Urbano)

(R. DECRETO-LEGGE 13 APRILE 1959, N. 652)

Planimetria dell'immobile situato nel Comune di PAESE Via Postumia
Ditta [REDACTED]
Allegata alla dichiarazione presentata all'Ufficio Tecnico Erariale di TREVISO Scheda N.° 232/10

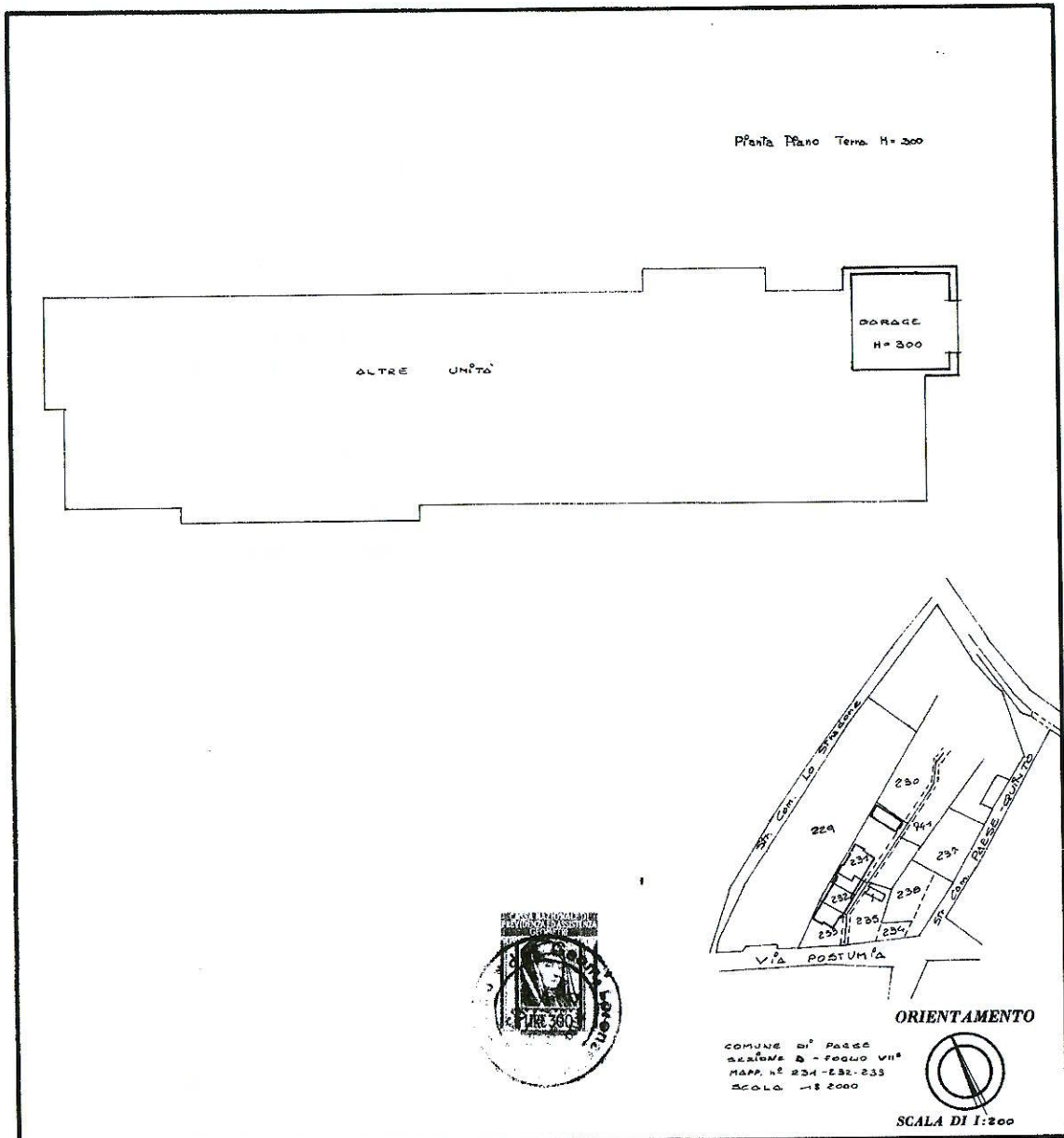

SPAZIO RISERVATO PER LE ANNOTAZIONI D'UFFICIO	
DATA PROT. N.°	<u>7/232/10</u>

ELIOGRAFIA 4S - TREVISO

Compilata dal Geometra
(Titolo, nome e cognome del tecnico)
[REDACTED]
Iscritto all'Albo dei Geometri
della Provincia di TREVISO
DATA [REDACTED]
Firma: [REDACTED]

Ultima planimetria in atti

Data presentazione: 25/10/1975 - Data: 27/10/2023 - n. T338430 - Richiedente: [REDACTED]
Totale schede: 1 - Formato di acquisizione: A3(297x420) - Formato stampa richiesto: A4(210x297)