



N=3200

E=1800

Comune: (TV) VILLOREBA
 Foglio: 16
 Scala originale: 1:2000
 Dimensione cornice: 534.000 x 378.000 met
 Protocollo pratica T179301/2024
 24-Giu-2024 12:44:44

1 Particella: 136

1823



MINISTERO DELLE FINANZE

Mod. B (Nuovo Catasto Edilizio Urbano)

DIREZIONE GENERALE DEL CATASTO E DEI SERVIZI TECNICI ERARIALI

NUOVO CATASTO EDILIZIO URBANO

(R. DECRETO-LEGGE 13 APRILE 1959, N. 652)

Planimetria dell'immobile situato nel Comune di Villorba

Via Magenta

Ditta

Allegata alla dichiarazione presentata all'Ufficio Tecnico Erariale di Treviso

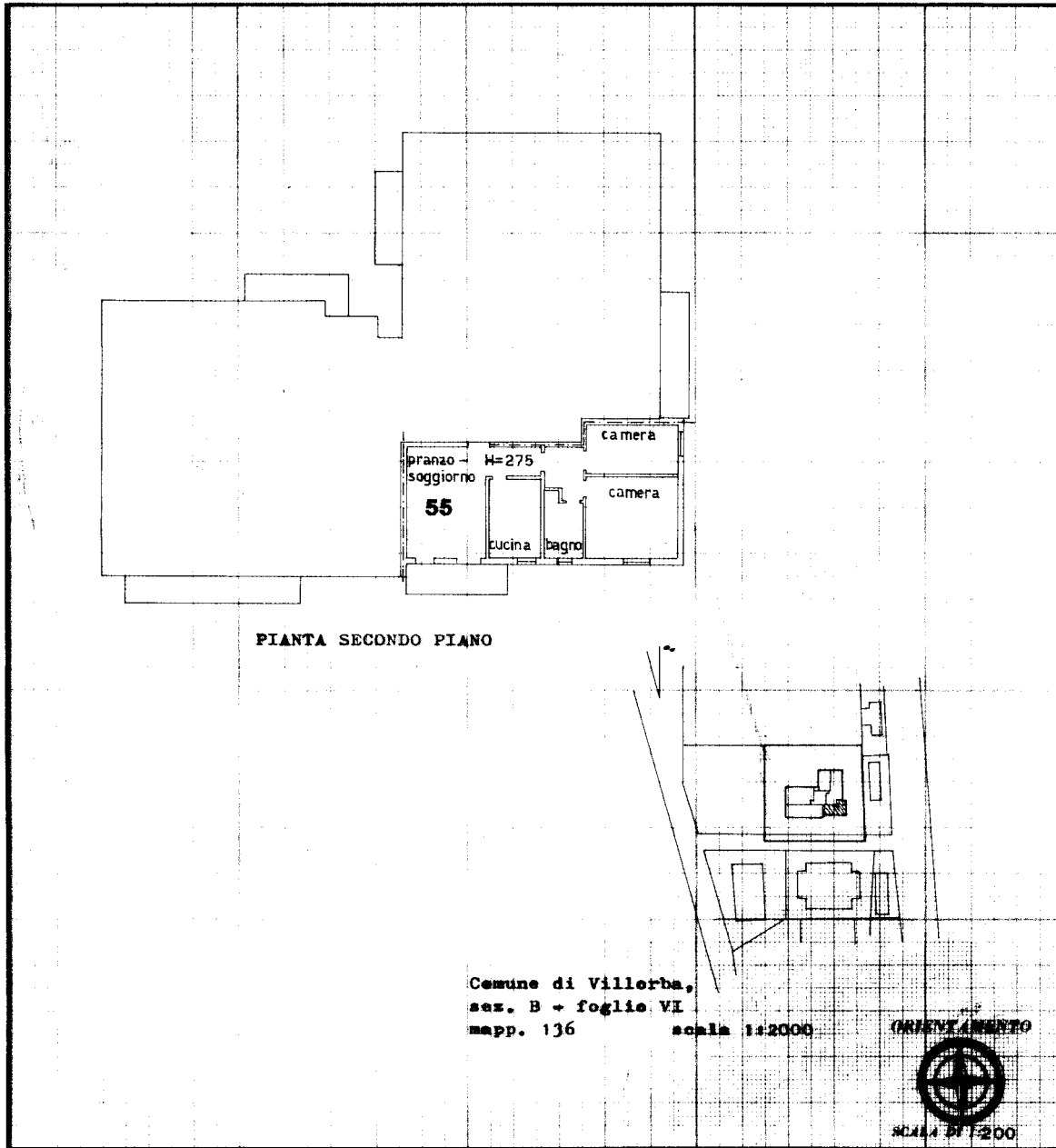

SPAZIO RISERVATO PER LE ANNOTAZIONI D'UFFICIO

DATA

PROT. N°

4028

B
136
55

Compilata dal dr. ing. Ferruccio

(Titolo, nome e cognome del tecnico)

PILLON

Iscritto all'Albo degli Ingegneri

della Provincia di Treviso

DATA 30 luglio 1974

Firma: *Ferruccio Pillon*

L. K. P. - TREVISO

Ultima planimetria in atti

1-1323

Mod. A (Nuovo Catasto Edilizio Erariale)

MINISTERO DELLE FINANZE
DIREZIONE GENERALE DEL CATASTO E DEI SERVIZI TECNICI ERARIAI

NUOVO CATASTO EDILIZIO URBANO

Planimetria dell'immobile situato nel Comune di Villorba, Via Nazzenia, n. 16, in possesso di [redacted]

Allegata alla dichiarazione presentata all'Ufficio Tecnico Erariale di Treviso

MASSIMILIANO
ING. ARCH. S. P.

MAGAZZINO -
PARTI COMUNI

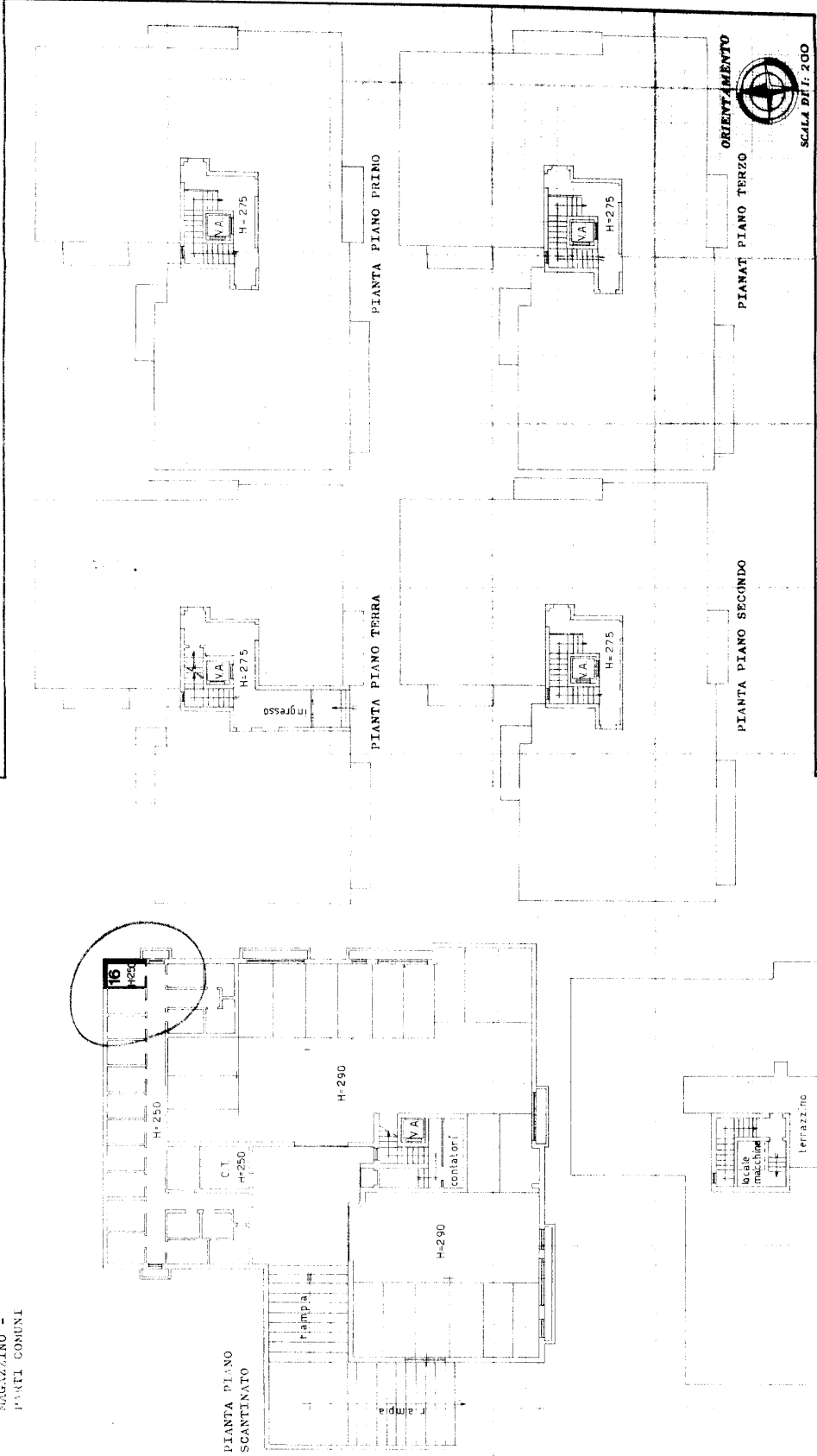
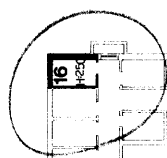

SPAZIO RISERVATO PER LE ANNOTAZIONI D'UFFICIO

DATA 3/8/84
PROT. N° 136/16

U. K. P. Treviso

Compilata dal Ing. Ferruccio PILLON (Firma, nome e cognome del compilatore)
Iscritto all'Albo de' Gli Ingegneri della Provincia di Treviso
DATA 24/06/2024
Firma: [Signature]



MINISTERO DELLE FINANZE

Mod. B (Nuovo Catasto Edilizio Urbano)

DIREZIONE GENERALE DEL CATASTO E DEI SERVIZI TECNICI ERARIALI

NUOVO CATASTO EDILIZIO URBANO

(C. D. L. N. 30 DEL 28.2.1974 - ART. 1, COMMA 1)

Planimetria dell'immobile situato nel Comune di Villorba

Via Magenta

Data



Allegata alla domanda presentata all'Ufficio Tecnico Erariale di Treviso

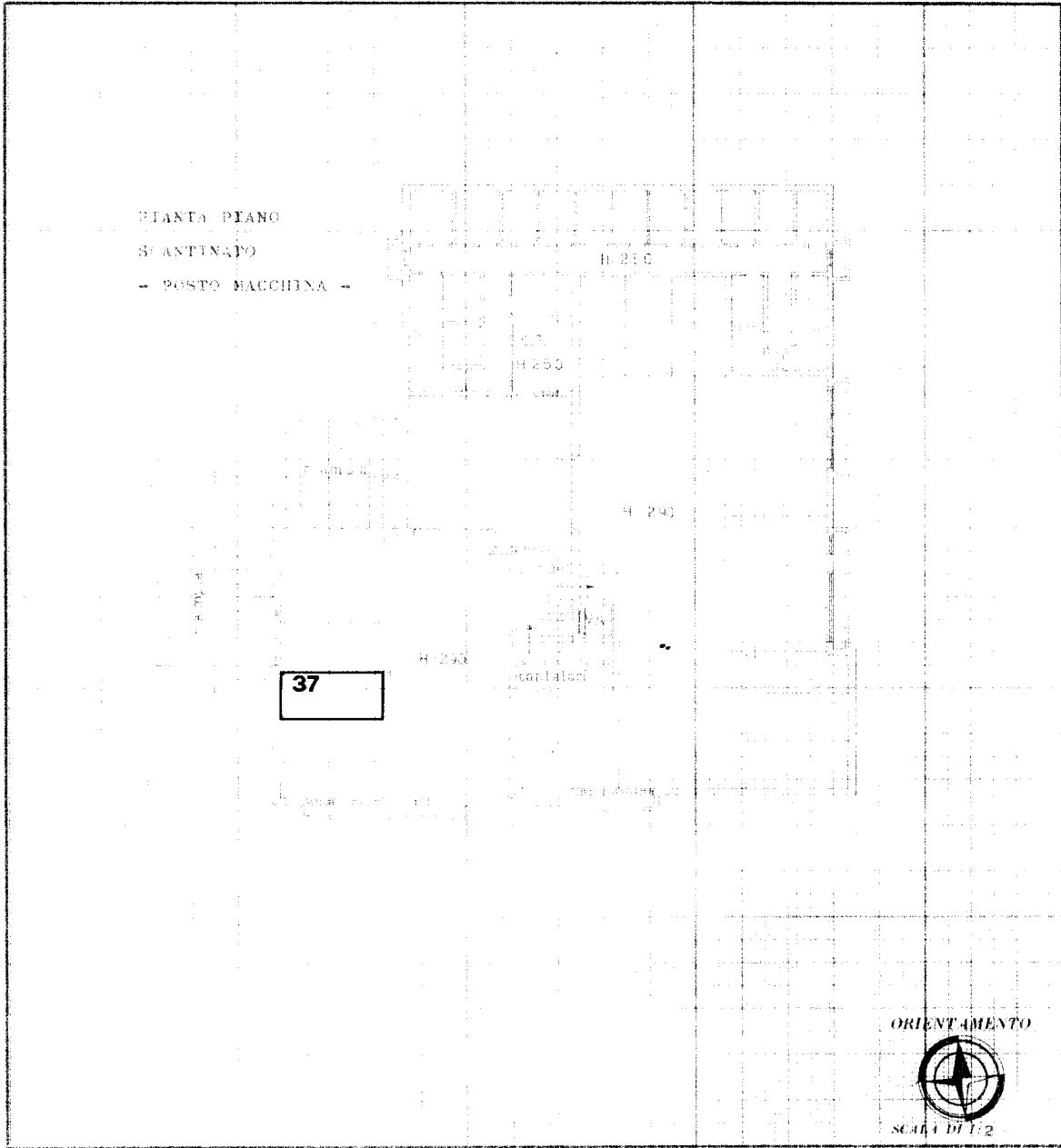

SPAZIO RISERVATO PER LE ANNOTAZIONI D'UFFICIO	
<p>4010</p>	<p>136</p> <p>37</p>

Completata dal Sig. Ferruccio
 ...
 iscritto all'Ordine degli Ingegneri
 della Provincia di Treviso
 del 12/11/1974
 Firma: *F. Ferruccio*

Catasto dei Fabbricati - Situazione al 24/06/2024 - Comune di VILLORBA(M048) - < Sez. urbana B - Foglio 6 - Particella 136 - Subalterno 37 >
 map.01
 VIA MAGENTA Piano SI

Ultima planimetria in atti

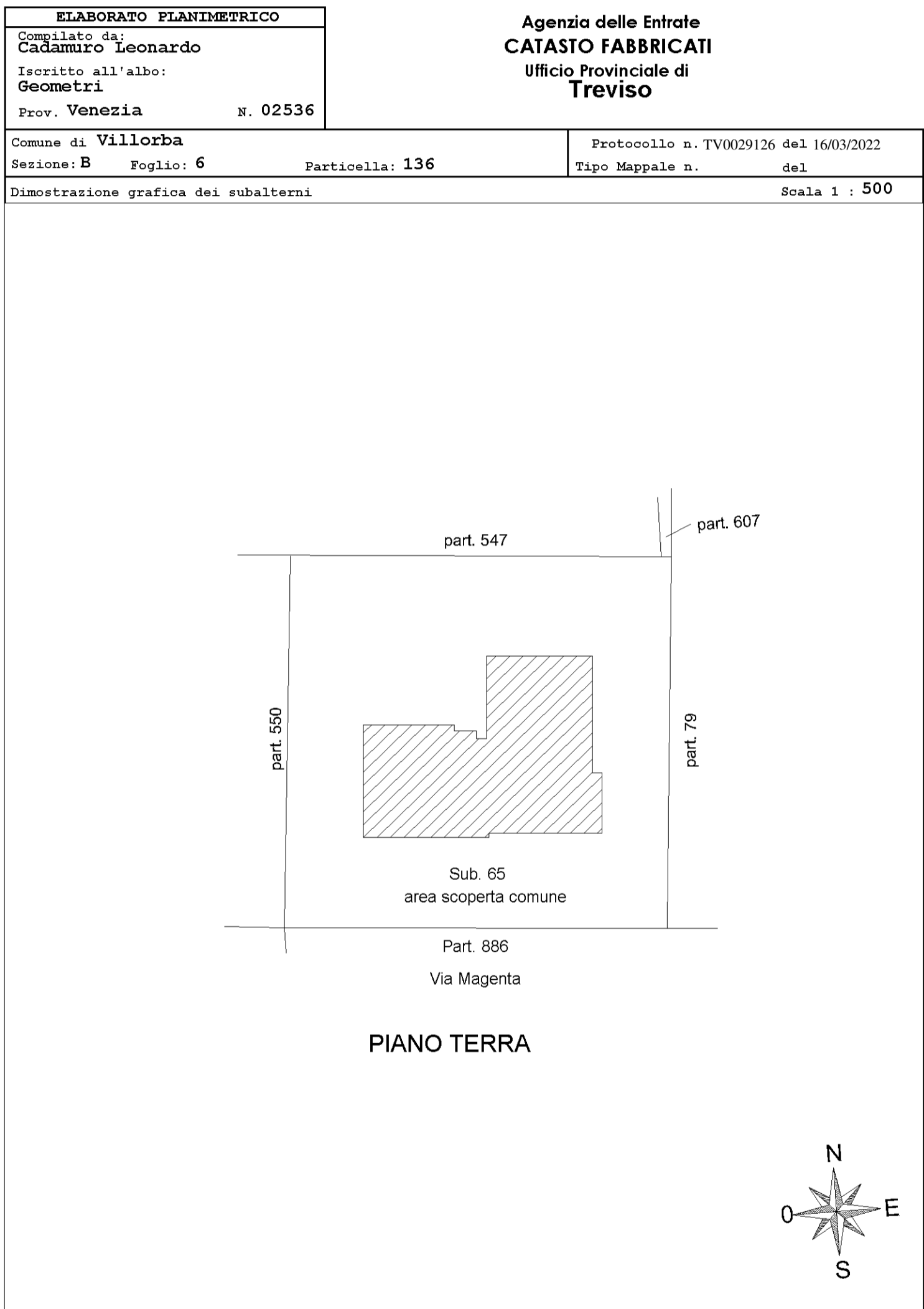

PIANO INTERRATO

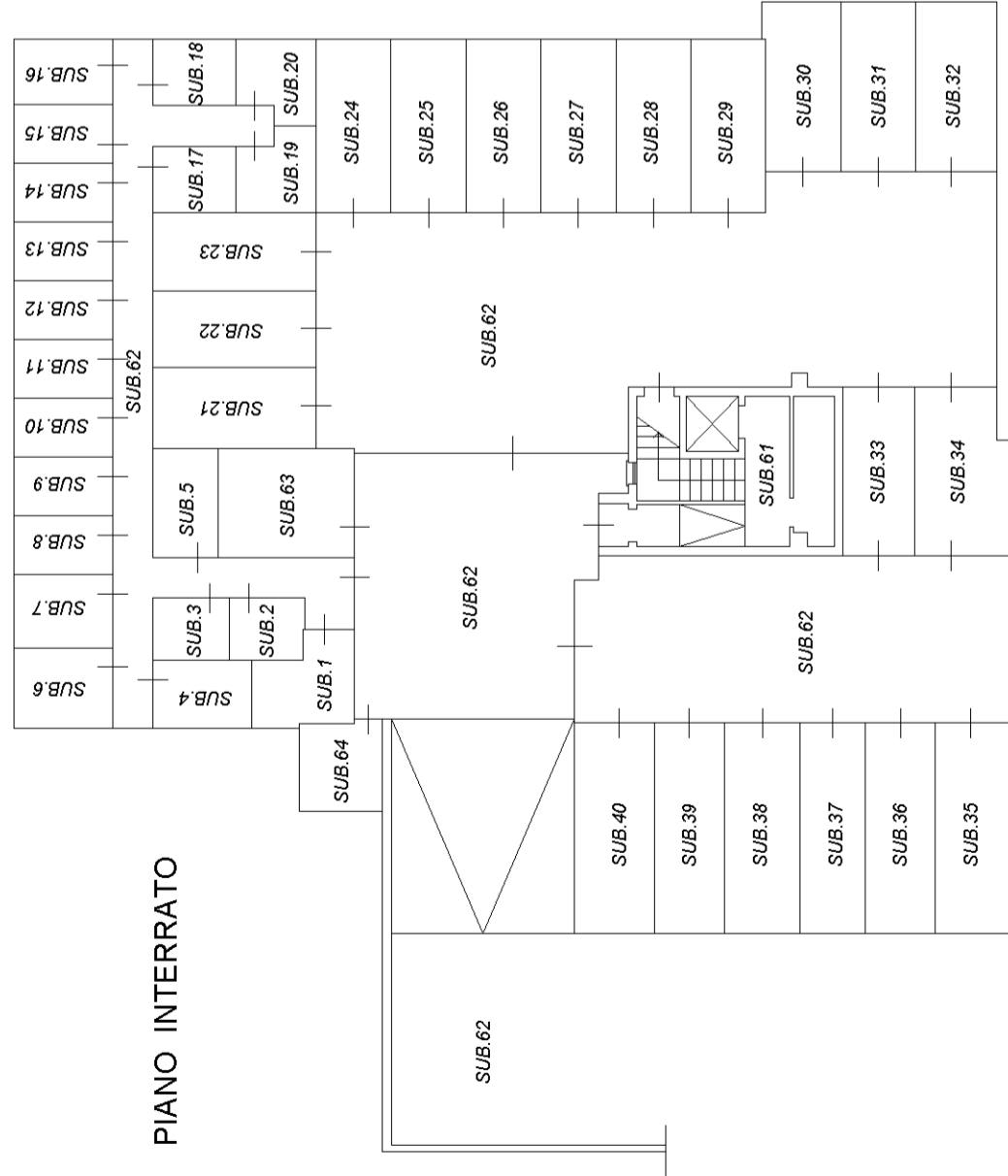

PIANO TERRA

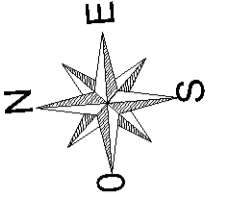
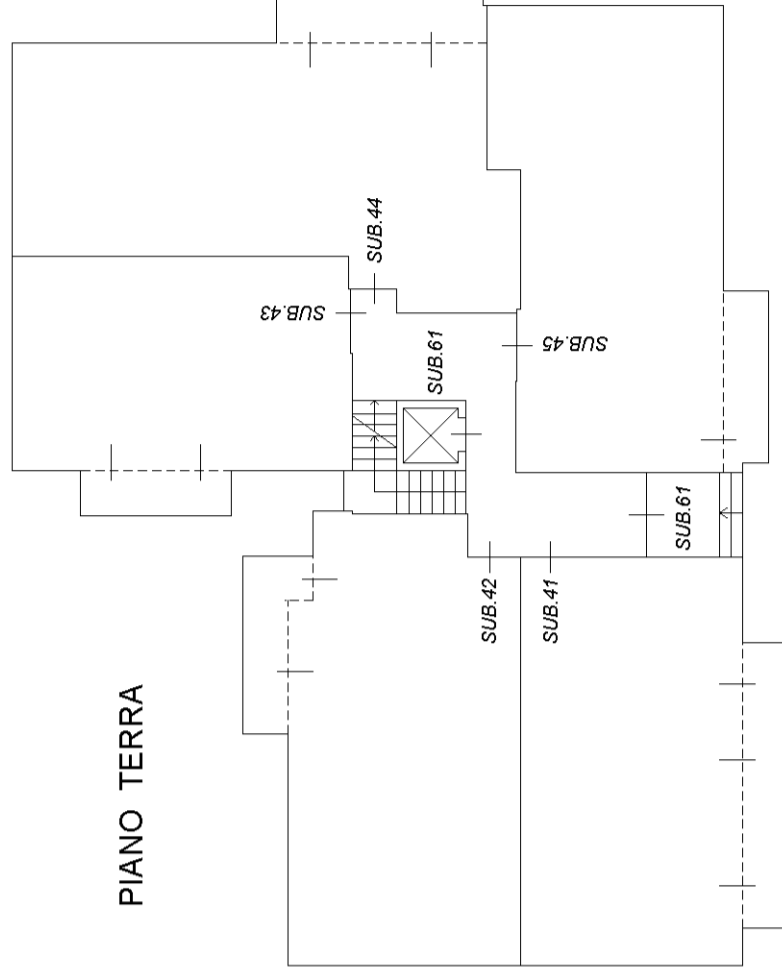

PIANO PRIMO

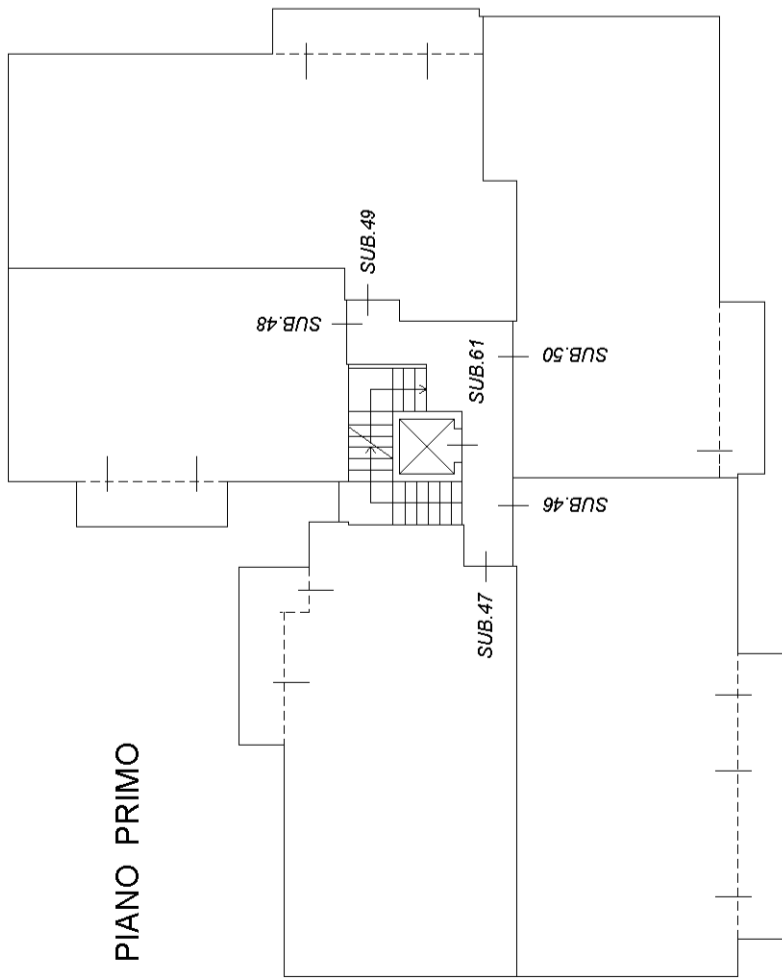

PIANO TERZO

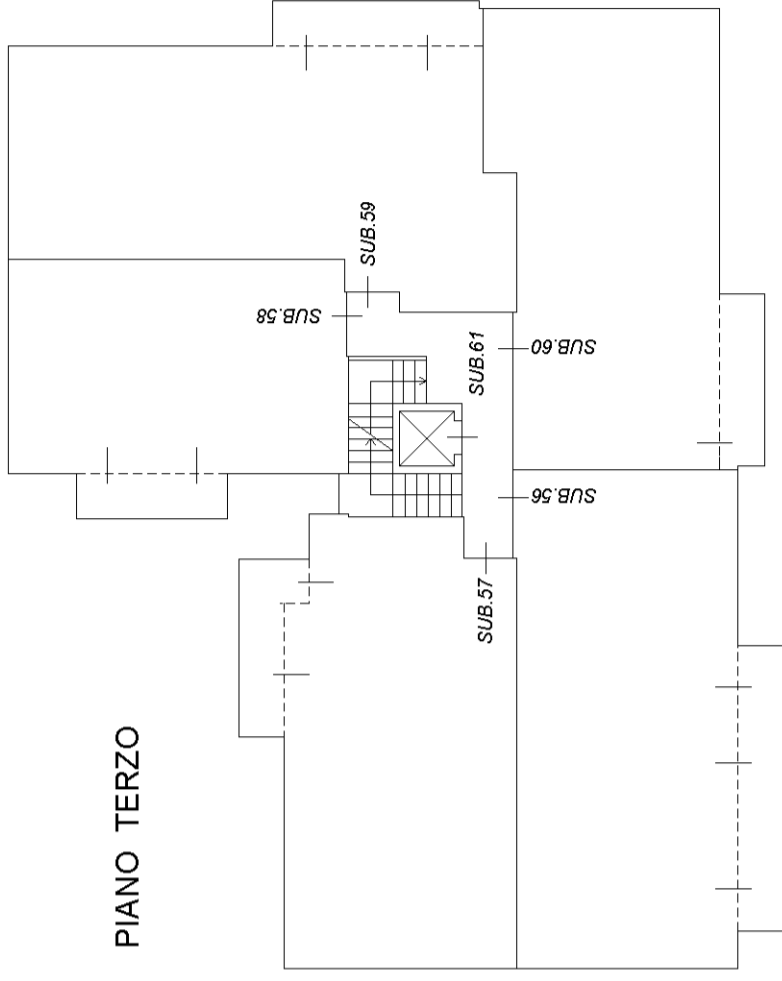

PIANO SECONDO

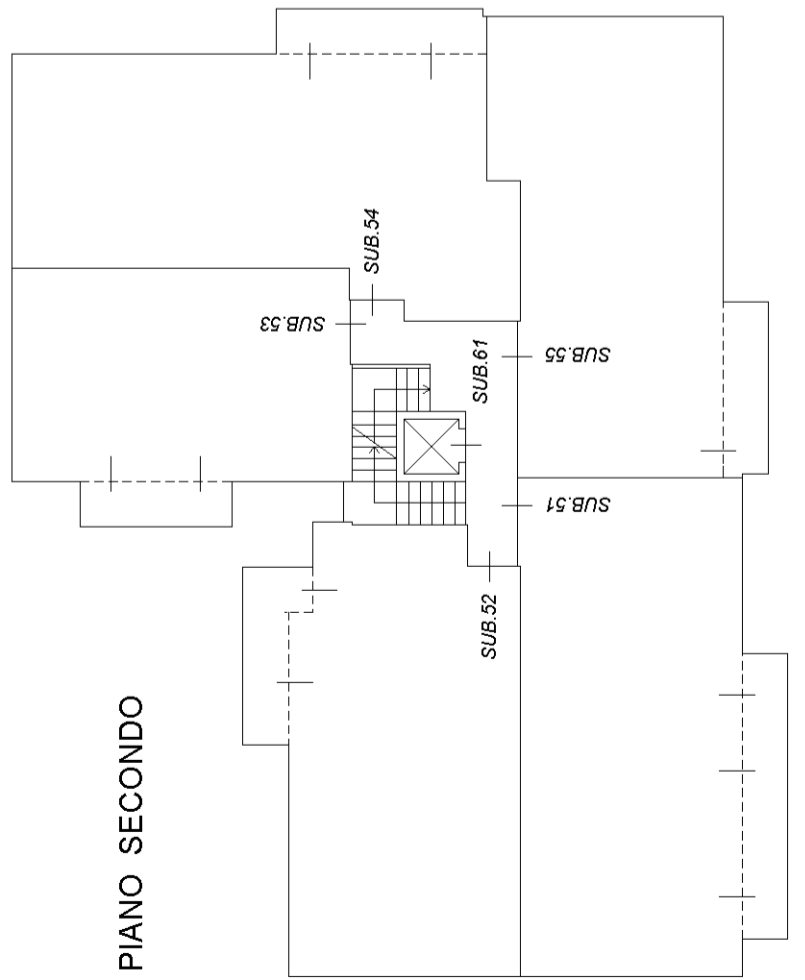

PIANO QUARTO

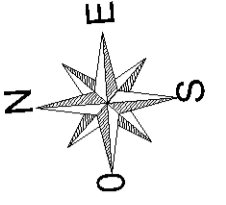
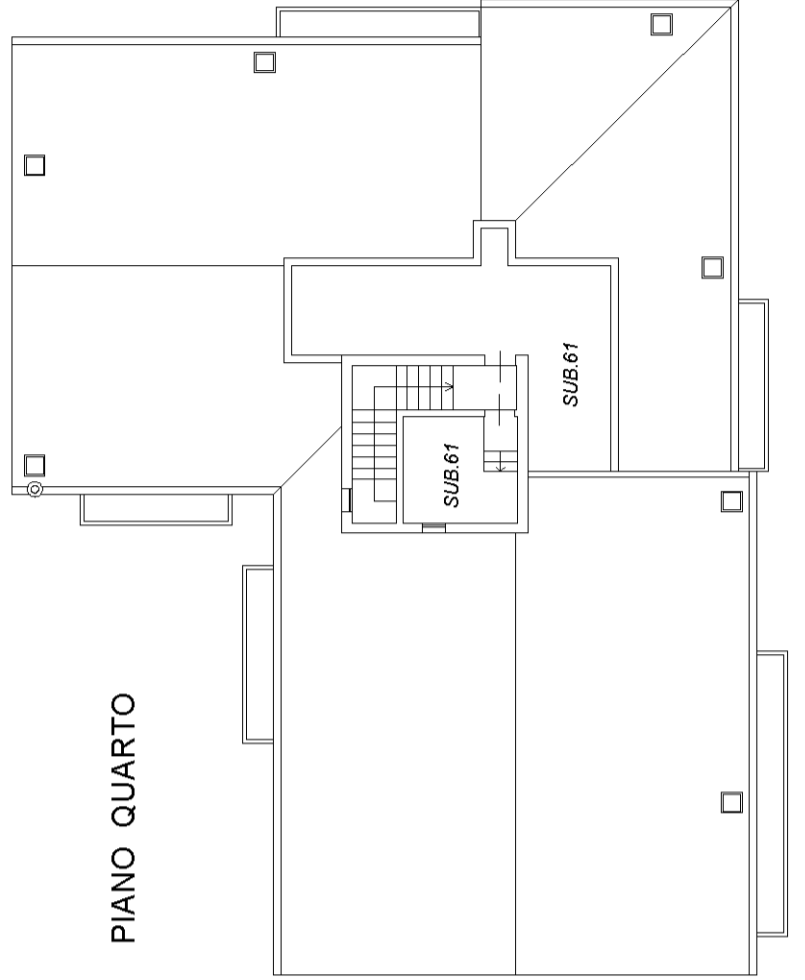

ACCERTAMENTO DELLA PROPRIETA' IMMOBILIARE URBANA ELENCO DEI SUBALTERNI ASSEGNATI

Comune VILLORBA	Sezione B	Foglio 6	Particella 136	Tipo mappale	del:
--------------------	--------------	-------------	-------------------	--------------	------

Sub	UBICAZIONE via/piazza	n.civ	Piani	Scala	Int	DESCRIZIONE
1	VIA MAGENTA	5	S1			MAGAZZINO
2	VIA MAGENTA	5	S1			MAGAZZINO
3	VIA MAGENTA	5	S1			MAGAZZINO
4	VIA MAGENTA	5	S1			MAGAZZINO
5	VIA MAGENTA	5	S1			MAGAZZINO
6	VIA MAGENTA	5	S1			MAGAZZINO
7	VIA MAGENTA	5	S1			MAGAZZINO
8	VIA MAGENTA	5	S1			MAGAZZINO
9	VIA MAGENTA	5	S1			MAGAZZINO
10	VIA MAGENTA	5	S1			MAGAZZINO
11	VIA MAGENTA	5	S1			MAGAZZINO
12	VIA MAGENTA	5	S1			MAGAZZINO
13	VIA MAGENTA	5	S1			MAGAZZINO
14	VIA MAGENTA	5	S1			MAGAZZINO
15	VIA MAGENTA	5	S1			MAGAZZINO
16	VIA MAGENTA	5	S1			MAGAZZINO
17	VIA MAGENTA	5	S1			MAGAZZINO
18	VIA MAGENTA	5	S1			MAGAZZINO
19	VIA MAGENTA	5	S1			MAGAZZINO
20	VIA MAGENTA	5	S1			MAGAZZINO
21	VIA MAGENTA	5	S1			GARAGE
22	VIA MAGENTA	5	S1			GARAGE
23	VIA MAGENTA	5	S1			GARAGE
24	VIA MAGENTA	5	S1			GARAGE
25	VIA MAGENTA	5	S1			GARAGE
26	VIA MAGENTA	5	S1			GARAGE
27	VIA MAGENTA	5	S1			GARAGE
28	VIA MAGENTA	5	S1			GARAGE
29	VIA MAGENTA	5	S1			GARAGE
30	VIA MAGENTA	5	S1			GARAGE
31	VIA MAGENTA	5	S1			GARAGE
32	VIA MAGENTA	5	S1			GARAGE
33	VIA MAGENTA	5	S1			GARAGE
34	VIA MAGENTA	5	S1			GARAGE
35	VIA MAGENTA	5	S1			GARAGE

36	VIA MAGENTA	5	S1			GARAGE
37	VIA MAGENTA	5	S1			GARAGE
38	VIA MAGENTA	5	S1			GARAGE
39	VIA MAGENTA	5	S1			GARAGE
40	VIA MAGENTA	5	S1			GARAGE
41	VIA MAGENTA	5	T			ABITAZIONE
42	VIA MAGENTA	5	T			ABITAZIONE
43	VIA MAGENTA	5	T			ABITAZIONE
44	VIA MAGENTA	5	T			ABITAZIONE
45	VIA MAGENTA	5	T			ABITAZIONE
46	VIA MAGENTA	5	1			ABITAZIONE
47	VIA MAGENTA	5	1			ABITAZIONE
48	VIA MAGENTA	5	1			ABITAZIONE
49	VIA MAGENTA	5	1			ABITAZIONE
50	VIA MAGENTA	5	1			ABITAZIONE
51	VIA MAGENTA	5	2			ABITAZIONE
52	VIA MAGENTA	5	2			ABITAZIONE
53	VIA MAGENTA	5	2			ABITAZIONE
54	VIA MAGENTA	5	2		12	ABITAZIONE
55	VIA MAGENTA	5	2			ABITAZIONE
56	VIA MAGENTA	5	3			ABITAZIONE
57	VIA MAGENTA	5	3			ABITAZIONE
58	VIA MAGENTA	5	3			ABITAZIONE
59	VIA MAGENTA	5	3			ABITAZIONE
60	VIA MAGENTA	5	3			ABITAZIONE
61	VIA MAGENTA	5	S1-T - 1-2 - 3-4			BCNC - VANO SCALA, LOCALE CONTATORI, LOCALE ASCENSORE E TERRAZZO P4' COMUNE A TUTTI I SUB.
62	VIA MAGENTA	5	S1			BCNC - RAMPA, AREE DI MANOVRA, CORRIDOIO COMUNE A TUTTI I SUB.
63	VIA MAGENTA	5	S1			BCNC - LOCALE TECNICO COMUNE A TUTTI I SUB.
64	VIA MAGENTA	5	S1			BCNC - LOCALE TECNICO COMUNE A TUTTI I SUB.
65	VIA MAGENTA	5	T			BCNC - AREA SCOPERTA COMUNE A TUTTI I SUB.