



11-Gen-2019 17:48:40
Prot. n. T264670/2019
Scala originale: 1:2000
Dimensione cornice: 534.000 x 378.000 metri
Comune: CASIER
Foglio: 6

MODULARIO
F. fig. rend. 496



MINISTERO DELLE FINANZE
DIREZIONE GENERALE DEL CATASTO E DEI SS.TT.EE.
CATASTO EDILIZIO URBANO (RDL 13-4-1939, n. 652)

MOD. AN (CEU)

I.H.F.
750

Planimetria di u.i.u. in Comune di CASIER via E. MATTEI civ.

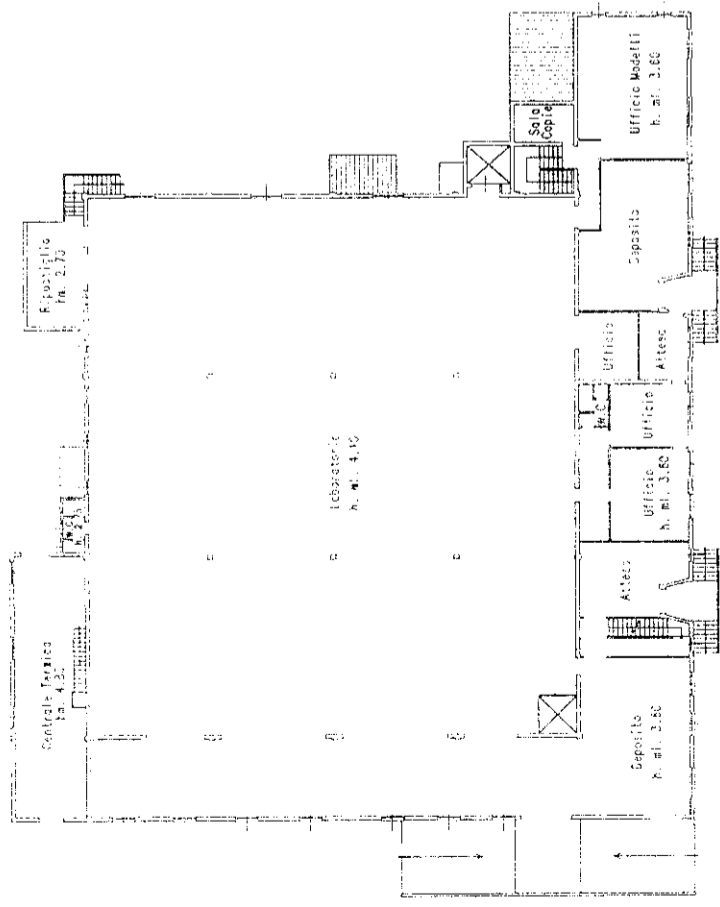

Pianta Piano Ricalzato

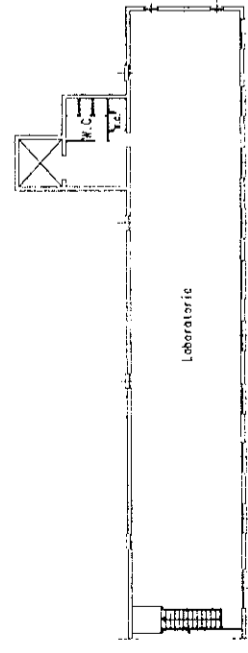

Pianta Piano Primo h. m. 3.00

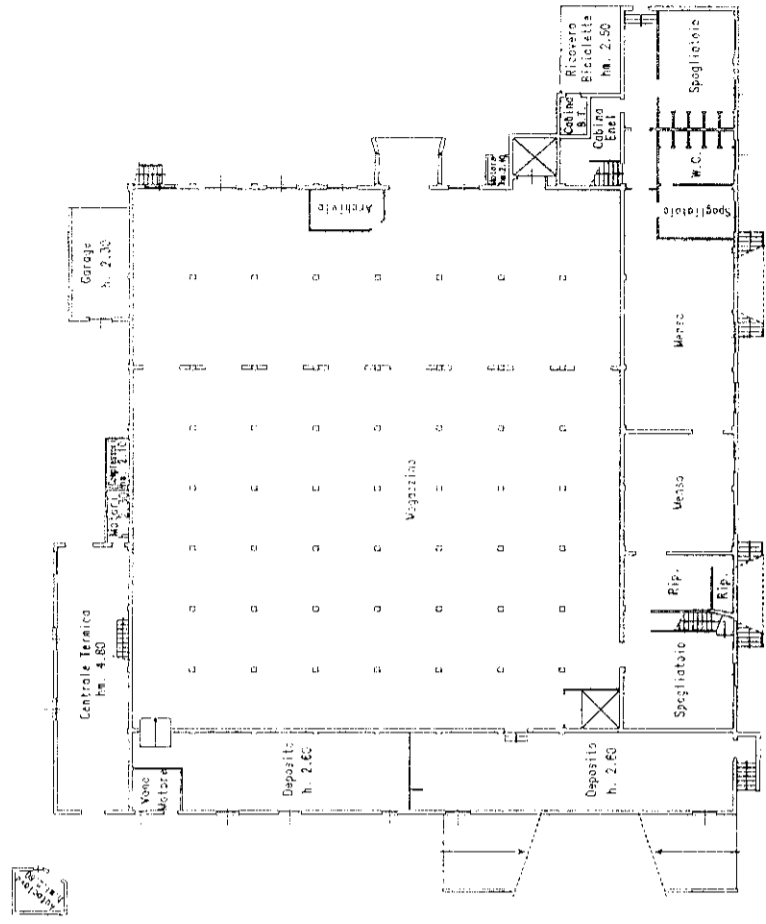

Pianta Piano S.I. h. m. 2.10

ORIENTAMENTO

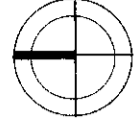

SCALA DI 1:500

<input type="checkbox"/> Dichiarazione di N.C. <input checked="" type="checkbox"/> Denuncia di variazione		Identificativi catastali Imp. n. <u>6</u> sub. <u>1</u> n. <u>38</u> sub. <u>1</u>	
Compilata dal <u>GEOM.</u>		Iscritto all'albo de <u>GEOMETRI</u> della provincia di <u>I.R.E.V.150</u> n. <u>572</u> data <u>05.07.14</u> Firma <u>[Signature]</u>	
RISERVATO ALL'UFFICIO		[Stamp and Signature]	

MODULARIO
F. rig. rend 497



MINISTERO DELLE FINANZE
DIREZIONE GENERALE DEL CATASTO E DEI SS.TT.EE.
CATASTO EDILIZIO URBANO (RDL 13-4-1939, n. 652)

MOD. **BN** (CEU)

LIRE
500

Planimetria di u.i.u. in Comune di.....CASIER..... viaE.....MATTEI..... civ.....

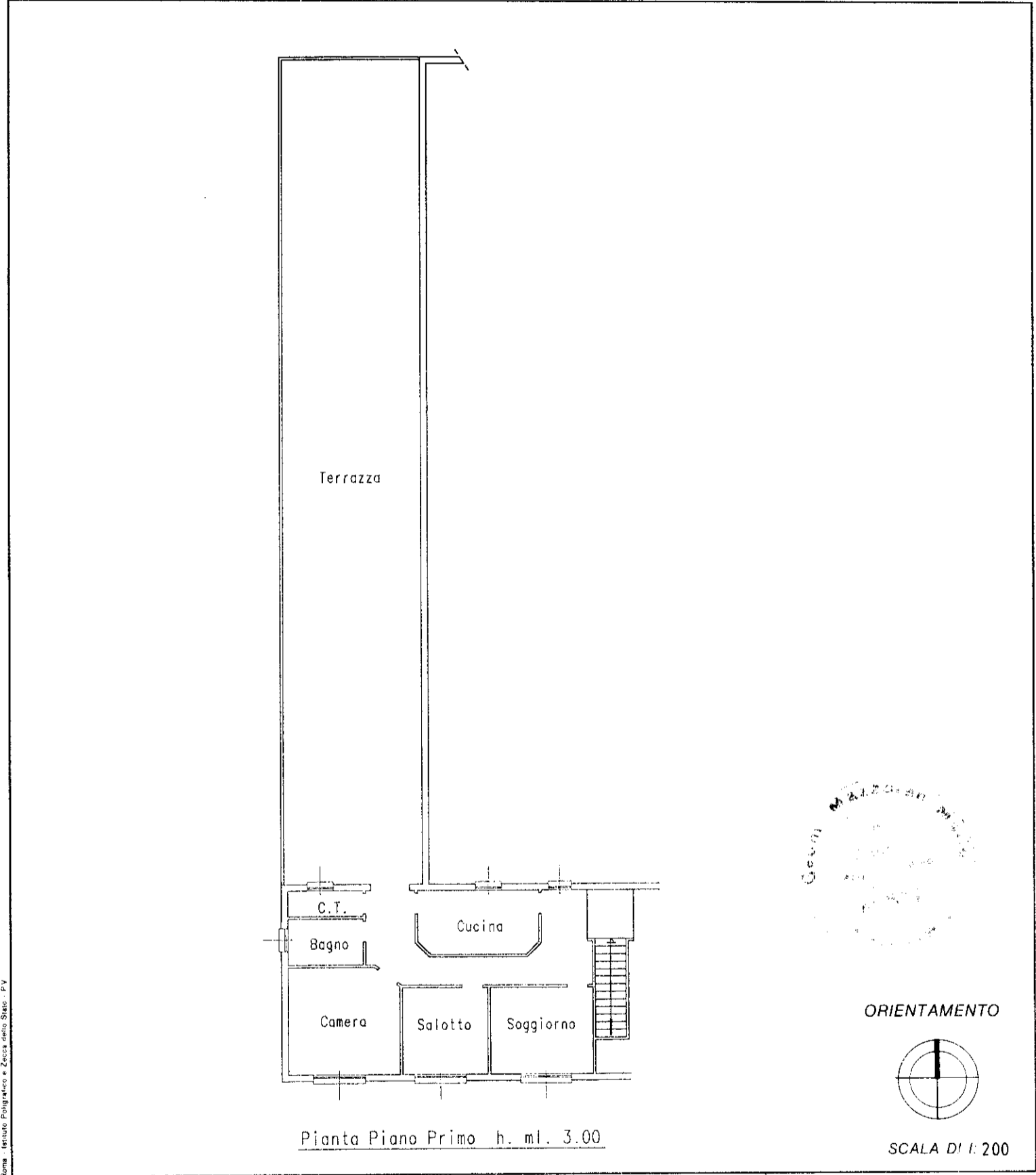

ORIENTAMENTO

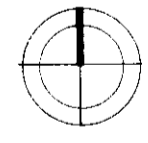

SCALA DI 1:200

Roma - Istituto Poligrafico e Zecca dello Stato - PV

Dichiarazione di N.C.
 Denuncia di variazione

Identificativi catastali
 F. A. 6 57
 n. 138 sub.

Compilata dal **GEOM**
 (Titolo, cognome e nome)

Iscritto all'albo de **GEOMETRI**
 della provincia di **TREVISO** n. 572
 data **05.07.94** Firma *Enrico Matteo*

RISERVATO ALL'UFFICIO

6375

* Scala originale non disponibile. *

MODULARIO
F. rig. rend. 497



MINISTERO DELLE FINANZE
DIREZIONE GENERALE DEL CATASTO E DEI SS.TT.EE.
CATASTO EDILIZIO URBANO (RDL 13-4-1939, n. 652)

MOD. **BN** (CEU)

LIRE
500

Planimetria di u.i.u. in Comune di CASIER via E. MATTEI civ.

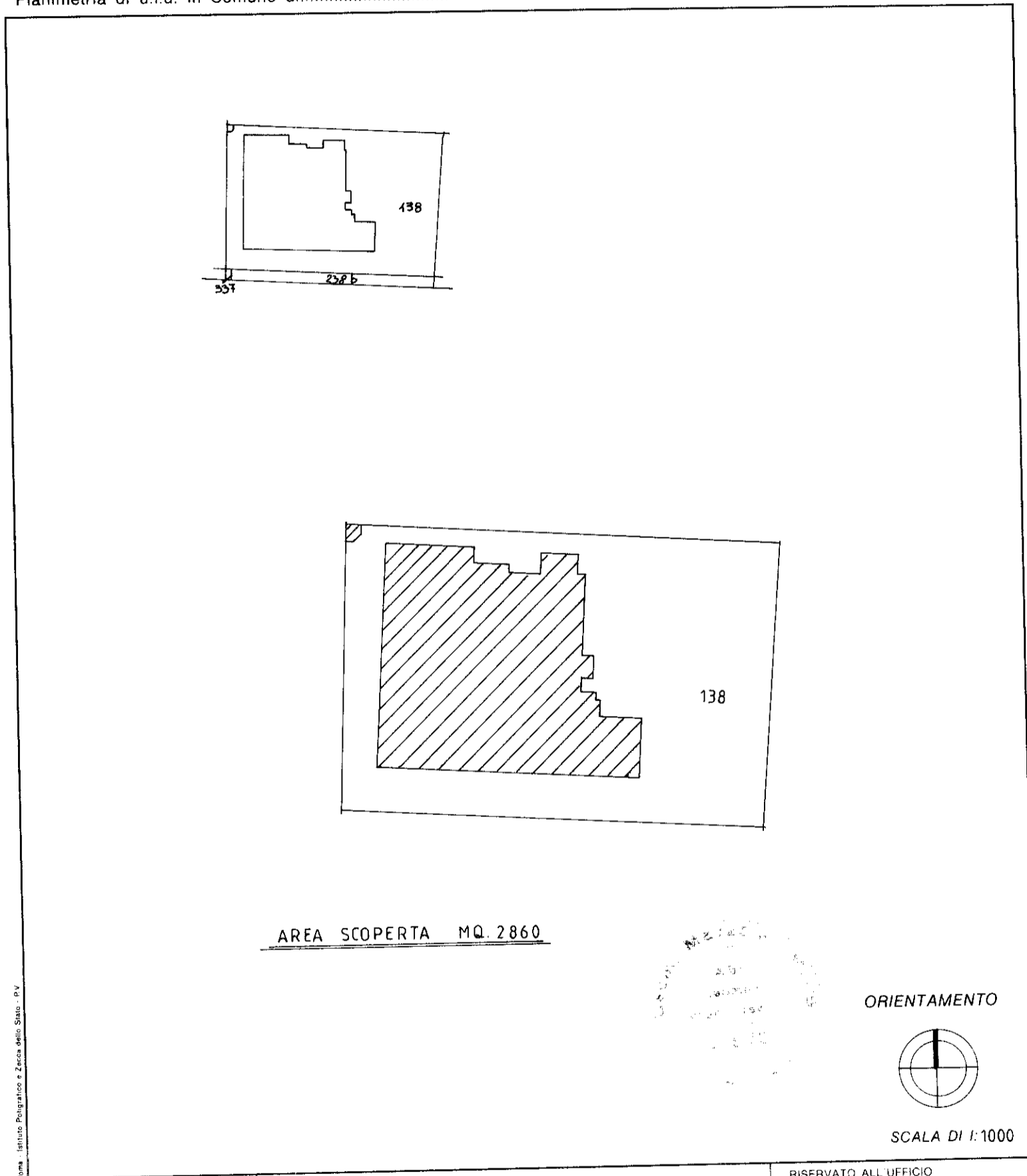

Roma - Istituto Poligrafico e Zecca dello Stato - PV

Dichiarazione di N.C.
Denuncia di variazione

Compilata dal GEOM
(Titolo cognome e nome)

RISERVATO ALL'UFFICIO

Identificativi catastali
F. A. 6
n. 138 sub. 3

Iscritto all'albo de GEOMETRI
della provincia di TREVISO n. 572
date 05.07.94 Firma Maria Antonia

0275

**Agenzia del Territorio
CATASTO FABBRICATI
Ufficio Provinciale di
Treviso**

Dichiarazione protocollo n. TV0008419 del 18/01/2013
Planimetria di u.i.u. in Comune di Casier

Via Enrico Mattei

civ. 5

Identificativi Catastali:

Sezione: A
Foglio: 6
Particella: 138
Subalterno: 5

Compilata da:

Iscritto all'albo:
Geometri

Prov. Treviso

Scheda n. 1 Scala 1:250

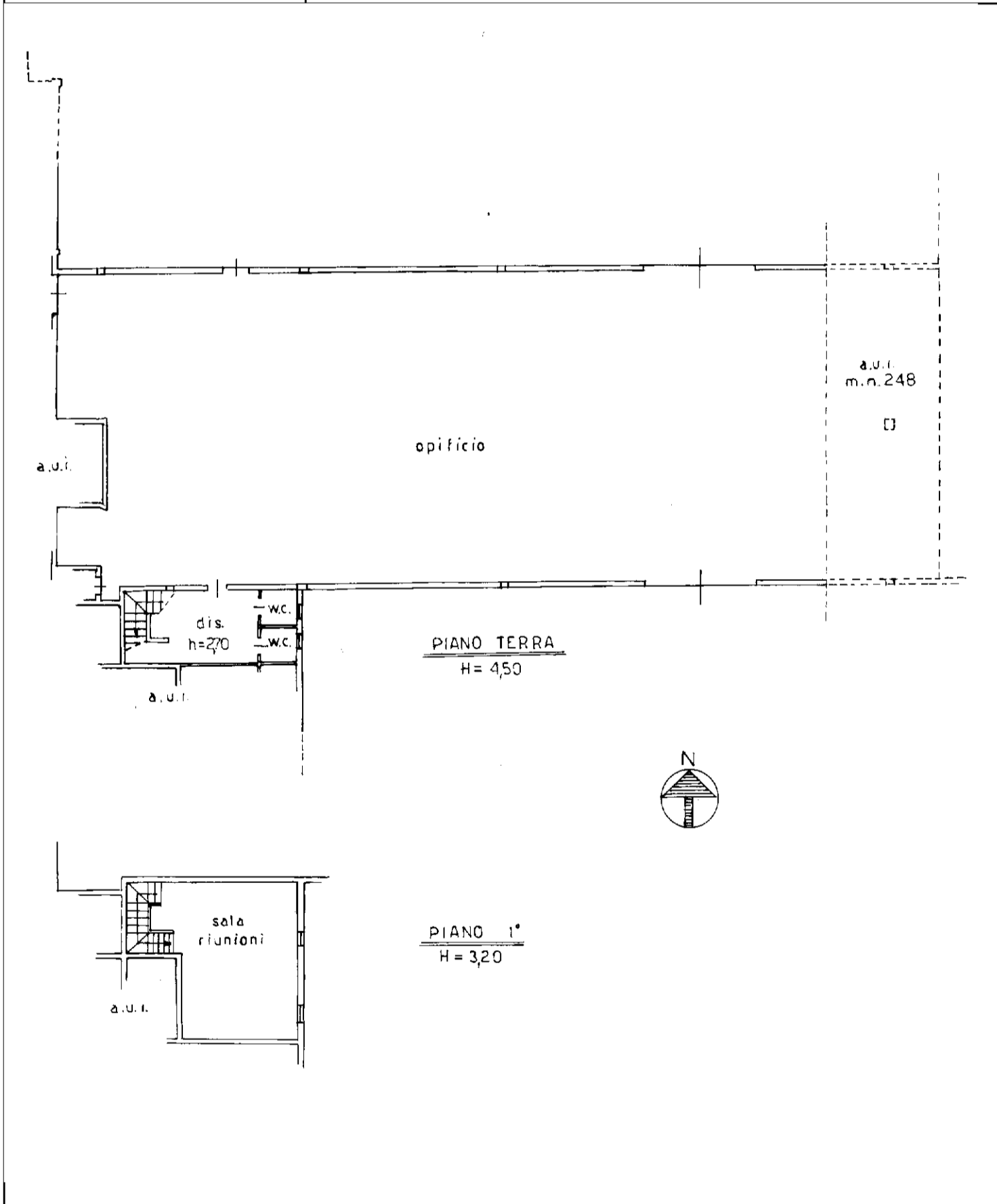



MINISTERO DELLE FINANZE

Mod. B (Nuovo Catasto Edilizio Urbano)

DIREZIONE GENERALE DEL CATASTO E DEI SERVIZI TECNICI ERARIALI

NUOVO CATASTO EDILIZIO URBANO

(R. DECRETO-LEGGE 11 APRILE 1979, N. 452)

Planimetria dell'immobile situato nel Comune di CASIER

Via E. MATTEI n. 7

Ditta:

Allegata alla dichiarazione presentata all'Ufficio Tecnico Erariale di TREVISO

Scheda N.° 1

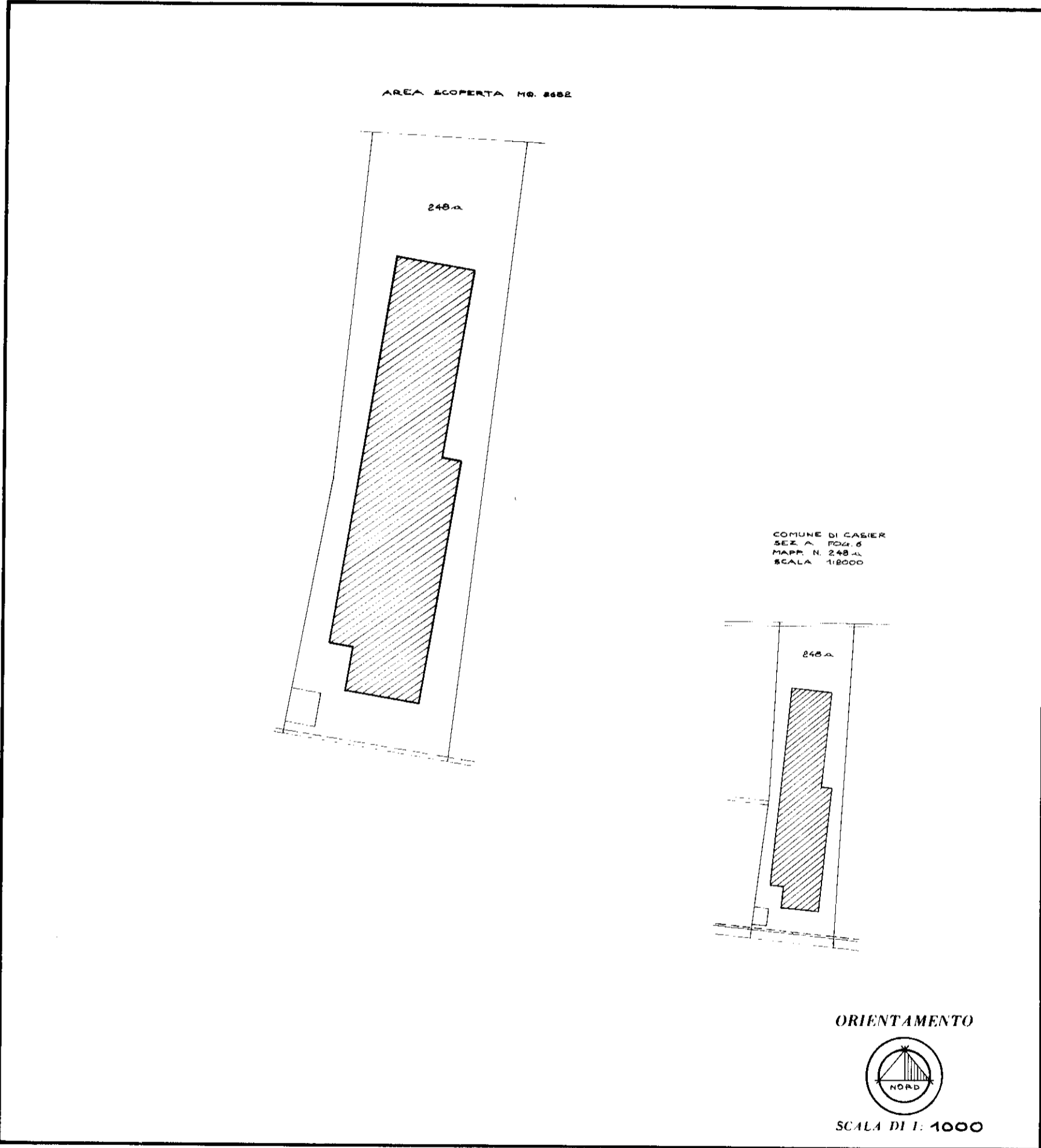

SPAZIO RISERVATO PER LE ANNOTAZIONI D'UFFICIO

DATA

PROT. N.° 332/81

Compilata dal **GEOMETRA**

(Titolo, nome e cognome del tecnico)

Iscritto all'Albo de **GEOMETRI**

della Provincia di **TREVISO**

DATA **3/11/88**

Firma:



MINISTERO DELLE FINANZE

Mod. B (Nuovo Catasto Edilizio Urbano)

DIREZIONE GENERALE DEL CATASTO E DEI SERVIZI TECNICI ERARIALI

NUOVO CATASTO EDILIZIO URBANO

(R. DECRETO-LEGGE 13 APRILE 1949, N. 652)

Planimetria dell'immobile situato nel Comune di CASIER

Via E. MATTEI n. 7

248/6

Ditta

Allegata alla dichiarazione presentata all'Ufficio Tecnico Erariale di TREVISO

Scheda N.° 2

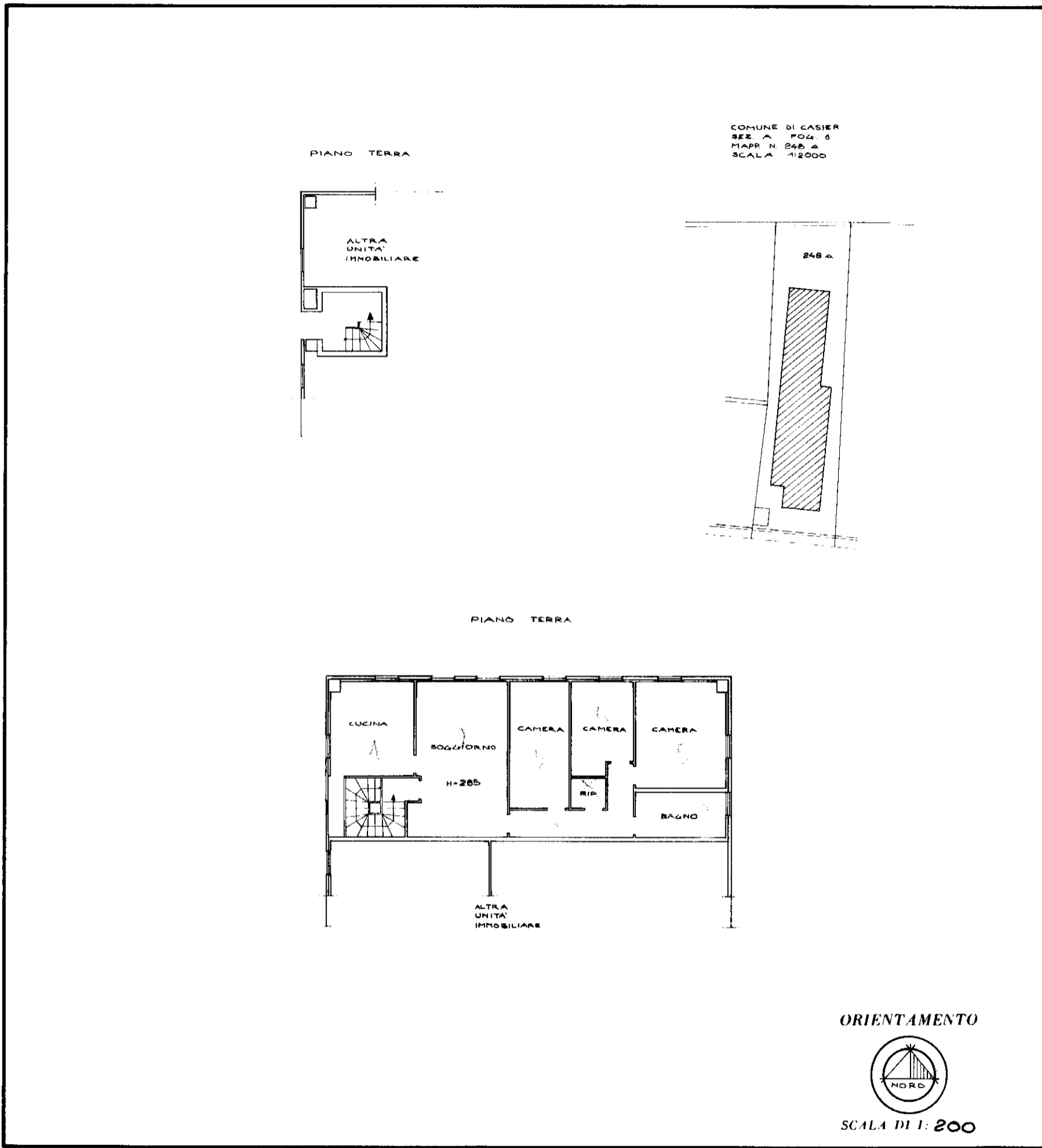

SPAZIO RISERVATO PER LE ANNOTAZIONI D'UFFICIO	
DATA	
PROT. N.°	34222

Compilata dal GEOMETRA
 (Titolo, nome e cognome del tecnico)

Iscritto all'Albo de GEOMETRI
 della Provincia di TREVISO

DATA 3/11/1988

Firma:

**Agenzia del Territorio
CATASTO FABBRICATI
Ufficio Provinciale di
Treviso**

Dichiarazione protocollo n. TV0007647 del 17/01/2013
Planimetria di u.i.u. in Comune di Casier

Via Enrico Mattei

civ. 7

Identificativi Catastali:

Sezione: A
Foglio: 6
Particella: 248
Subalterno: 9

Compilata da:

Iscritto all'albo:
Geometri

Prov. Treviso

Scheda n. 1 Scala 1:500

