

N=40100

E=16500

1 Particella: 72

Comune: (VE) CAORLE
 Foglio: 42
 Scala originale: 1:2000
 Dimensione cornice: 776.000 x 552.000 metri
 6-Giu-2022 15:57:23
 Protocollo pratica T318140/2022

**Agenzia delle Entrate
CATASTO FABBRICATI
Ufficio Provinciale di
Venezia**

Dichiarazione protocollo n. VE0055184 del 25/06/2018

Planimetria di u.i.u. in Comune di Caorle

Viale S. Margherita

civ. SNC

Identificativi Catastali:

Sezione:

Foglio: 42

Particella: 72

Subalterno: 193

Compilata da:

Cicuto Denis

Iscritto all'albo:
Geometri

Prov. Venezia

N. 2352

Scheda n. 1

Scala 1:200

TAV.I

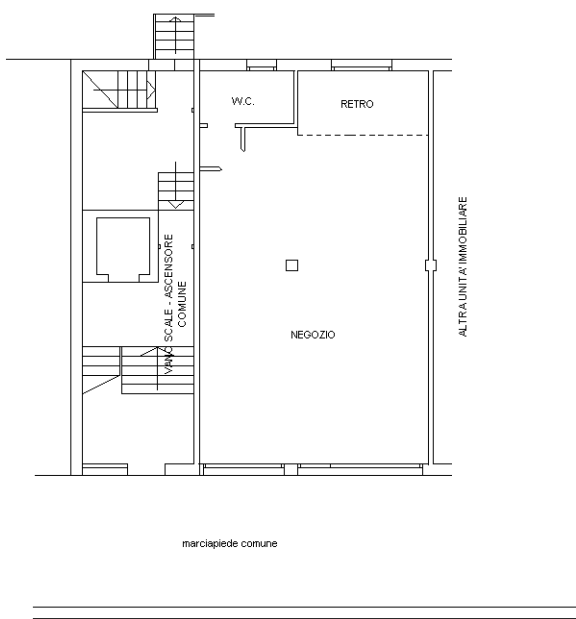

PIANTA PIANO RIALZATO h=3.50ml

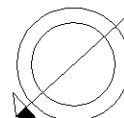

Ultima planimetria in atti

Catasto dei Fabbricati - Situazione al 11/01/2022 - Comune di CAORLE(B642) - < Foglio 42 - Particella 72 - Subalterno 193>
VIALE S. MARGHERITA n. SNC Piano T

Agenzia delle Entrate
CATASTO FABBRICATI
Ufficio provinciale di Venezia

Dichiarazione protocollo n. VE0055184 del 25/06/2018
Planimetria di u.i.u. in Comune di Caorle
Viale S. Margherita

Scala 1: 500

Identificativi Catastali:
Sezione:
Foglio: 42
Particella: 72
Subalterno: 193

Compilata da:
Cicuto Denis
Iscritto all'albo:
Geometri
Prov. Venezia N. 2352

Scheda

Ultima planimetria in atti

Data: 11/01/2022 - n. T377298 - Richiedente:

Totale schede: 3 - Formato di acquisizione: A3() - Formato stampa richiesto: A4(210x297)

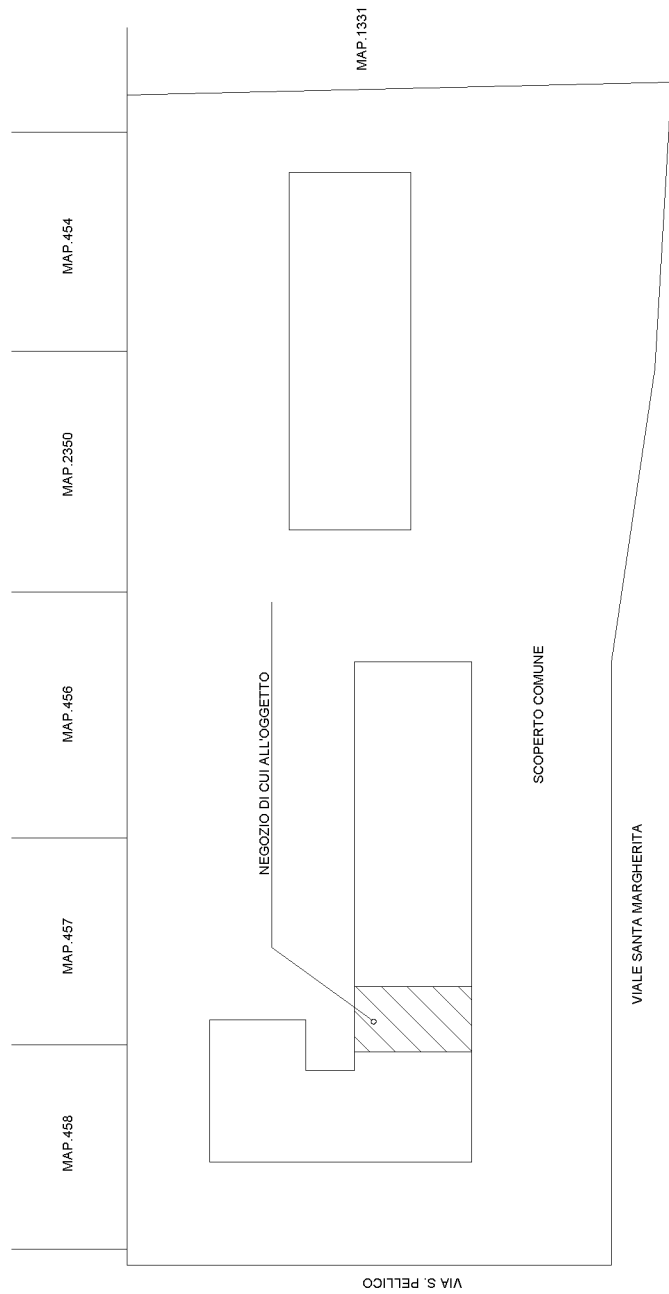

PLANIMETRIA

**Agenzia delle Entrate
CATASTO FABBRICATI
Ufficio Provinciale di
Venezia**

Dichiarazione protocollo n. VE0055184 del 25/06/2018

Planimetria di u.i.u. in Comune di Caorle

Viale S. Margherita

civ. SNC

Identificativi Catastali:

Sezione:

Foglio: 42

Particella: 72

Subalterno: 194

Compilata da:

Cicuto Denis

Iscritto all'albo:

Geometri

Prov. Venezia

N. 2352

Scheda n. 1

Scala 1:200

TAV.1

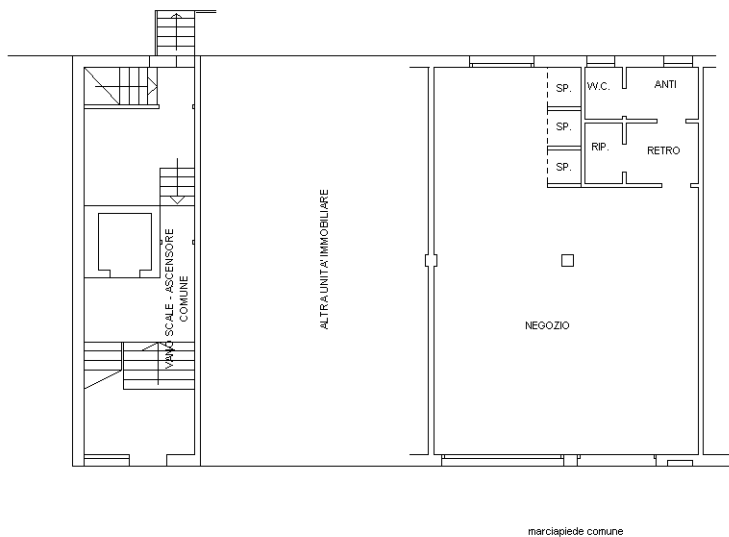

PIANTA PIANO RIALZATO h=3.50ml

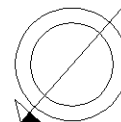

Catasto dei Fabbricati - Situazione al 11/01/2022 - Comune di CAORLE(B642) - < Foglio 42 - Particella 72 - Subalterno 194 >
VIALE S. MARGHERITA n. SNC Piano T

Ultima planimetria in atti

Agenzia delle Entrate
CATASTO FABBRICATI
Ufficio provinciale di Venezia

Dichiarazione protocollo n. VE0055184 del 25/06/2018
Planimetria di u.i.u. in Comune di Caorle
Viale S. Margherita

civ. SNC

Identificativi Catastali:
Sezione:
Foglio: 42
Particella: 72
Subalterno: 194

Compilata da:
Cicuto Denis
Iscritto all'albo:
Geometri
Prov. Venezia N. 2352

Scheda
Scala 1: 500

Ultima planimetria in atti

Data: 11/01/2022 - n. T377299 - Richiedente:

Totale schede: 3 - Formato di acquisizione: A3() - Formato stampa richiesto: A4(210x297)

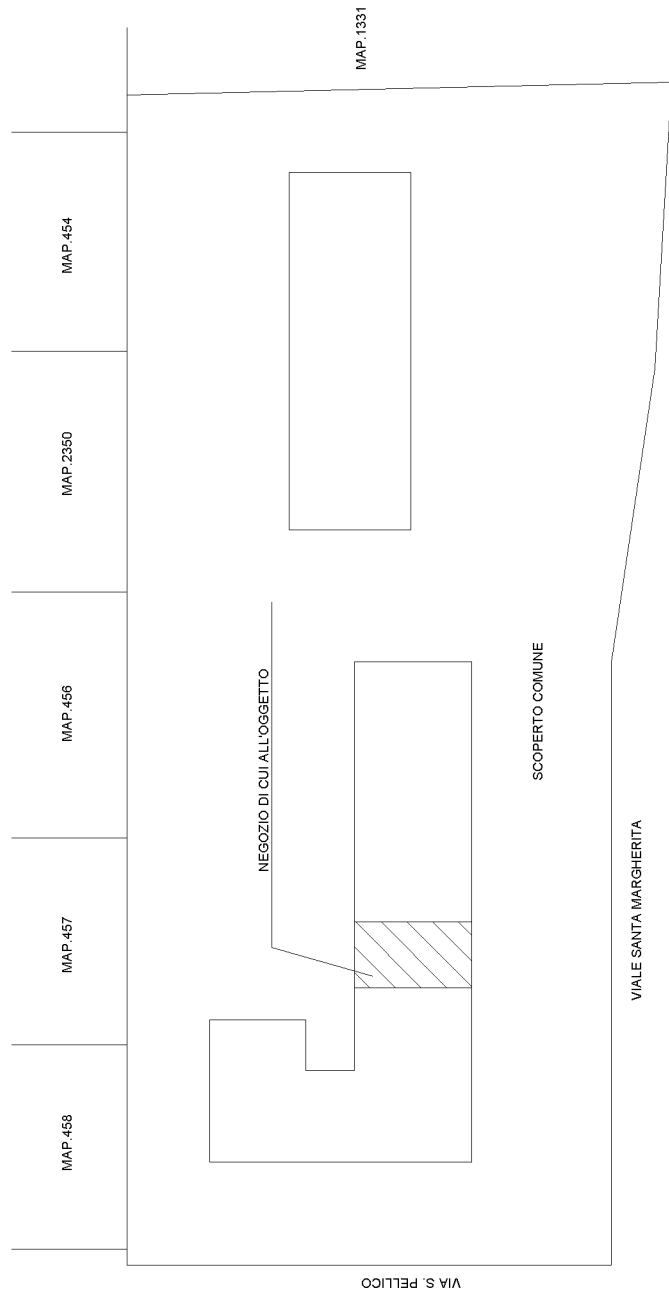

PLANIMETRIA

Agenzia delle Entrate
CATASTO FABBRICATI
Ufficio provinciale di
Venezia

Dichiarazione protocollo n. VE0055184 del 25/06/2018
Planimetria di u.i.u. in Comune di Caorle
Viale S. Margherita

Scheda 3
Scala 1: 500

Identificativi Catastali:
Sezione:
Foglio: 42
Particella: 72
Subalterno: 194

Compilata da:
Cicuto Denis
Iscritto all'albo:
Geometri
Prov. Venezia
N. 2352

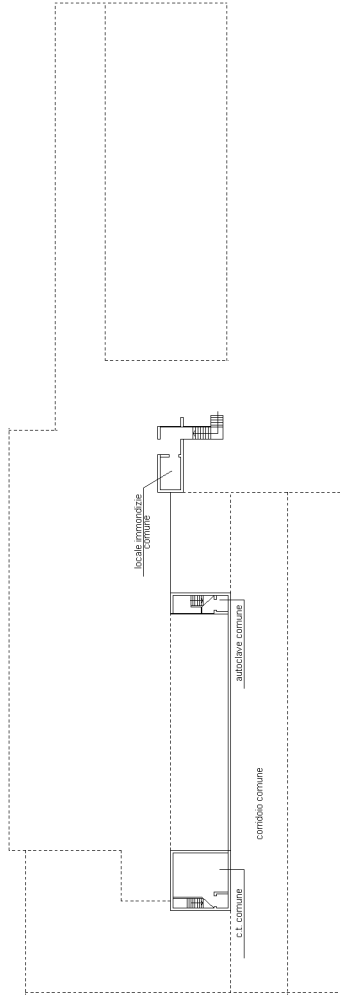

PIANO PRIMO SOTTOSTRADA

Ultima planimetria in atti