

MODULARIO
F. rig. rend. 487



MINISTERO DELLE FINANZE
DIREZIONE GENERALE DEL CATASTO E DEI SS.TT.EE.
CATASTO EDILIZIO URBANO (RDL 13-4-1939, n. 652)

MOD. BN (CEU)

LIRE
250

Planimetria di u.i.u. in Comune di ASOLO via CAVIN DEI CAVAI civ.

PIANTA PIANO TERRA H: 3.40 ml

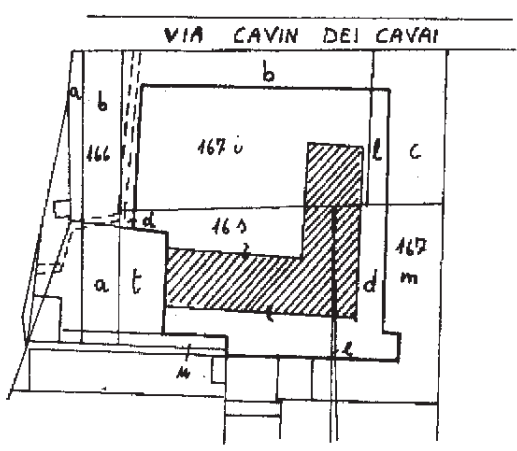
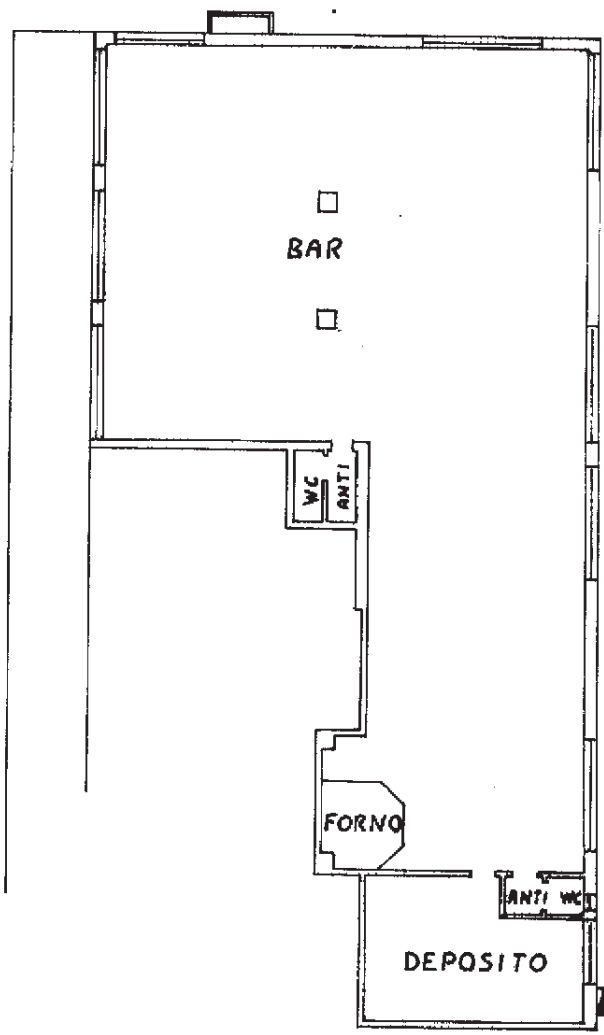

COMUNE DI ASOLO
FG. 19 (C-7) M.N. 167 l - l - d - e - 16 s
ESTRATTO DI MAPPA
1:2000



SCALA DI 1: 200

Dichiarazione di N.C. <input type="checkbox"/>	Compilata dal <u>GEOMETRA</u>	RISERVATO ALL'UFFICIO
Ulteriori variazioni <input checked="" type="checkbox"/>	(Titolo, cognome e nome) <u>STONA GIOVANNI</u>	28 FEB 1990'
Data presentazione: <u>28/02/1990</u> - Data di deposito: <u>28/12/2016</u>	Richiedente: <u>TRIBUNALE DI TREVISO</u>	<u>3451</u>
Tot. schede: <u>2</u> - Formato di acq.: <u>A4</u>	Foglio: <u>1570</u>	
sub. <u>111</u>	data <u>27-02-'90</u> Firma <u>T. DI...</u>	

Catasto urbano di Fabbricati - Situazione al 28/12/2016 - Comune di ASOLO (A471) - < Sezione Urbana: C.Foglio: 7 Particella: 255 - Subalterno 111 >
VIA CAVIN DEI CAVAI piano: 1;

Data presentazione: 28/02/1990 - Data: 28/12/2016 - n. TV/0168314 - Richiedente TRIBUNALE DI TREVISO
Pulschke C. 2 - Formato di acq.: A3(297x420) - Fat. di scala: 1:1
Mittler & Partner
Architettura in atti

Casto dei Fabbricati - Situazione al 28/12/2016 - Comune di ASOLO(A471) - < Sezione Urbana: C Foglio: 7 Particella: 255 - Subalterno
CAVIN DEI CAVAI piano: T;

PARTI COMUNI

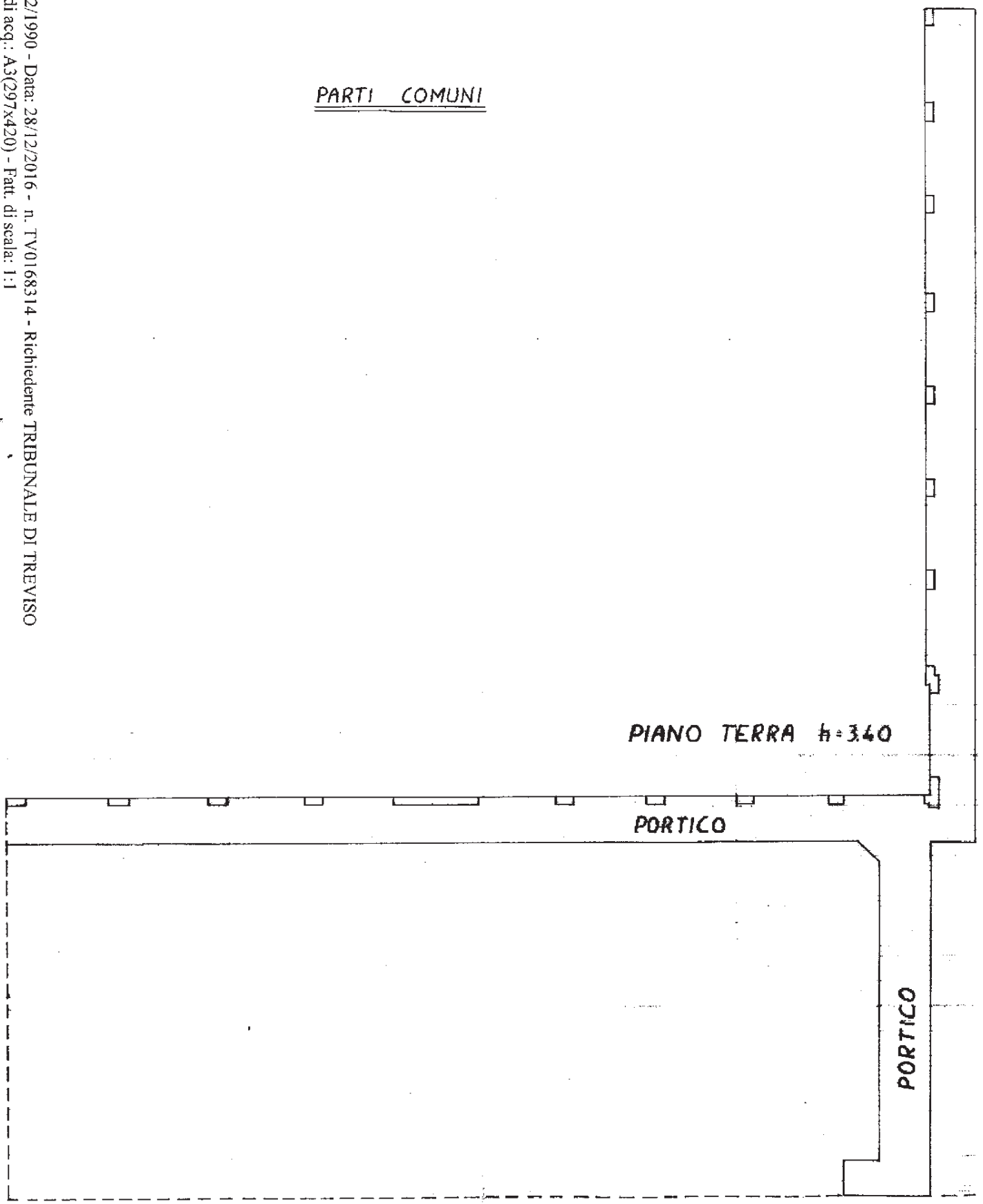

PIANO TERRA h=3.40

PORTICO

PORTICO



Planimetria di u.i.u. in Comune di ASOLO via CAVIN DEI CAVAI civ.

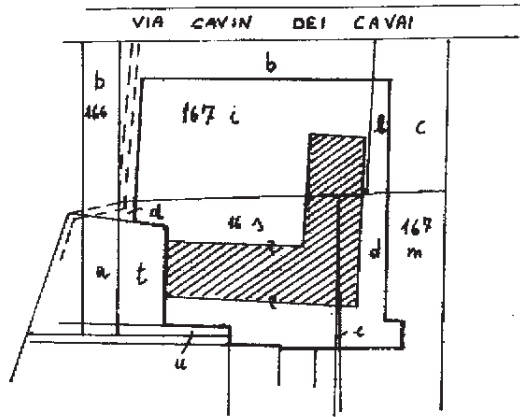

ESTRATTO DI MAPPA
COMUNE DI ASOLO
FG. 19 (ex C-7)
m.n. 167-i-l-d-e-16 s
1:2000

ORIENTAMENTO



SCALA DI 1:200

RISERVATO ALL'UFFICIO

Dichiarazione di N.C.
Denuncia di variazione

Compilata dal GEOMETRA
(Titolo, cognome e nome)
STONA GIOVANNI

Identificativi catastali
F. 19 (C-7)
n. sub. 111
755

Iscritto all'albo dei GEOMETRI
della provincia di TREVISO n. 1570
data 27-02-'90 Firma [Signature]

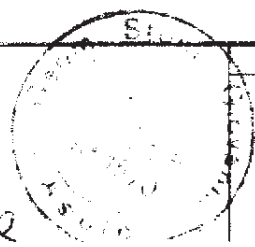



MINISTERO DELLE FINANZE

Mod. B (Nuovo Catasto Edilizio Urbano)

DIREZIONE GENERALE DEL CATASTO E DEI SERVIZI TECNICI ERARIALI

NUOVO CATASTO EDILIZIO URBANO

(R. DECRETO-LEGGE 13 APRILE 1939, N. 652)

Planimetria dell'immobile situato nel Comune di ASOLO Via CAVINI DEI CAVI

Ditta [REDACTED]

Allegata alla dichiarazione presentata all'Ufficio Tecnico Erariale di TREVISO Scheda N.° 24

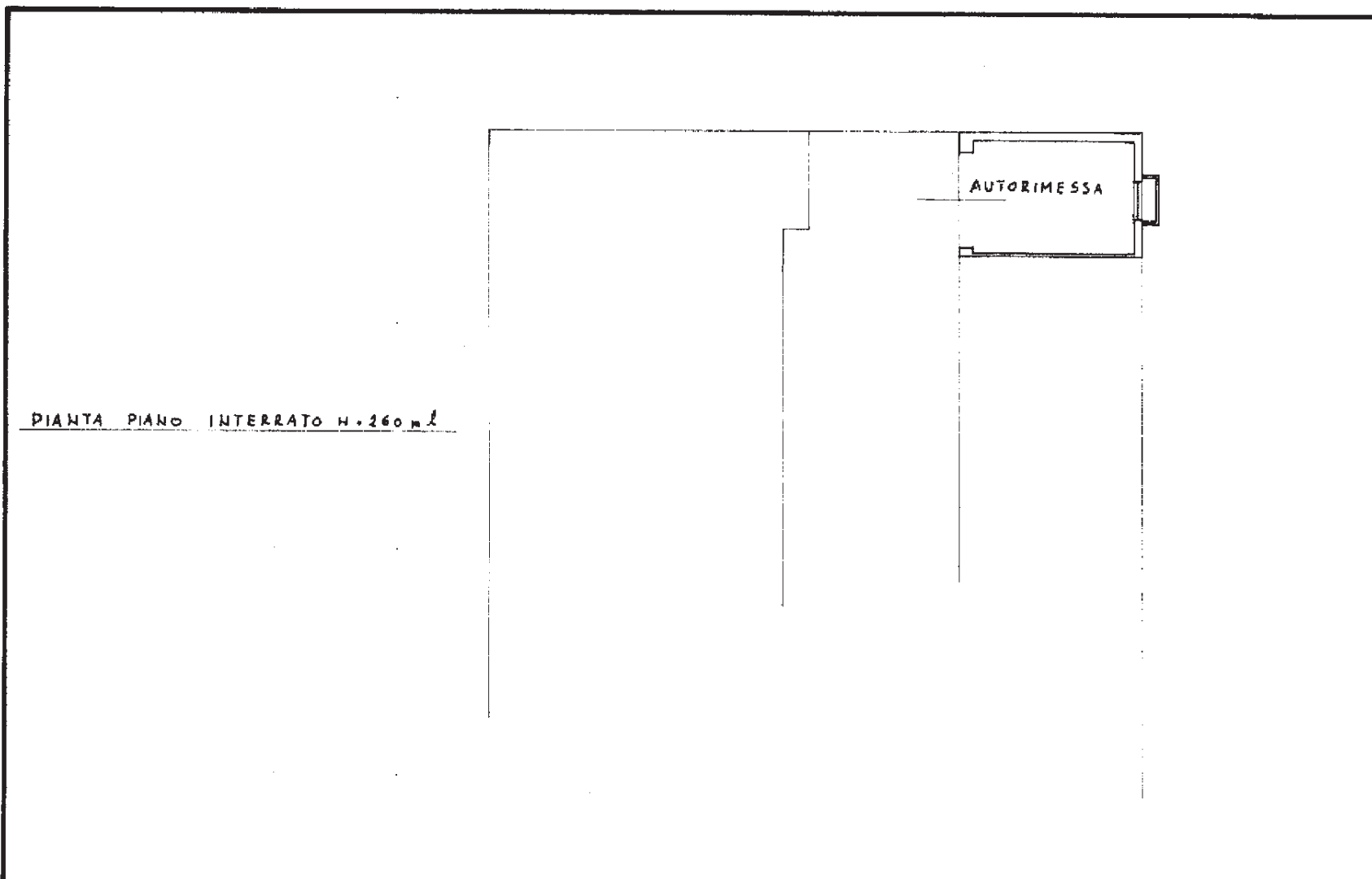

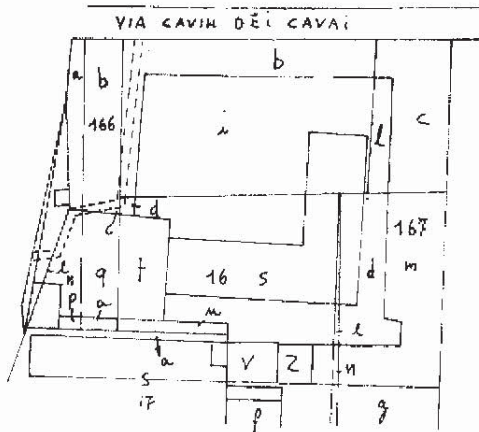

COMUNE DI ASOLO
 FOGLIO C/7 M.N. 167 i-l-d-e-165
 ESTRATTO SCALA 1:2000

LE PARTI POTONI
 NON SONO
 RASTERIZZATE PER
 MOTIVI TECNICI
 (RADEX)

ORIENTAMENTO



SCALA DI 1:200

SPAZIO RISERVATO PER LE ANNOTAZIONI D'UFFICIO

DATA

PROT. N.º

50055

V86 X
S00SSA

Compilata dal GEOMETRA GIUSEPPE
 (Titolo, nome e cognome del tecnico)

FANTIN

Iscritto all'Albo de i GEOMETRI
 della Provincia di TREVISO

DATA 12-02-1986

Firma: Fantin Giuseppe





MINISTERO DELLE FINANZE

DIREZIONE GENERALE DEL CATASTO E DEI SERVIZI TECNICI ERARIALI

NUOVO CATASTO EDILIZIO URBANO

(R. DECRETO-LEGGE 11 APRILE 1949, N. 652)

Planimetria dell'immobile situato nel Comune di ASOLO

Via CAVALLI DEL CAVALLI

Ditta

Allegata alla dichiarazione presentata all'Ufficio Tecnico Erariale di TREVISO

Scheda N.° 26

PIANTA PIANO INTERRATO H=2.60ml

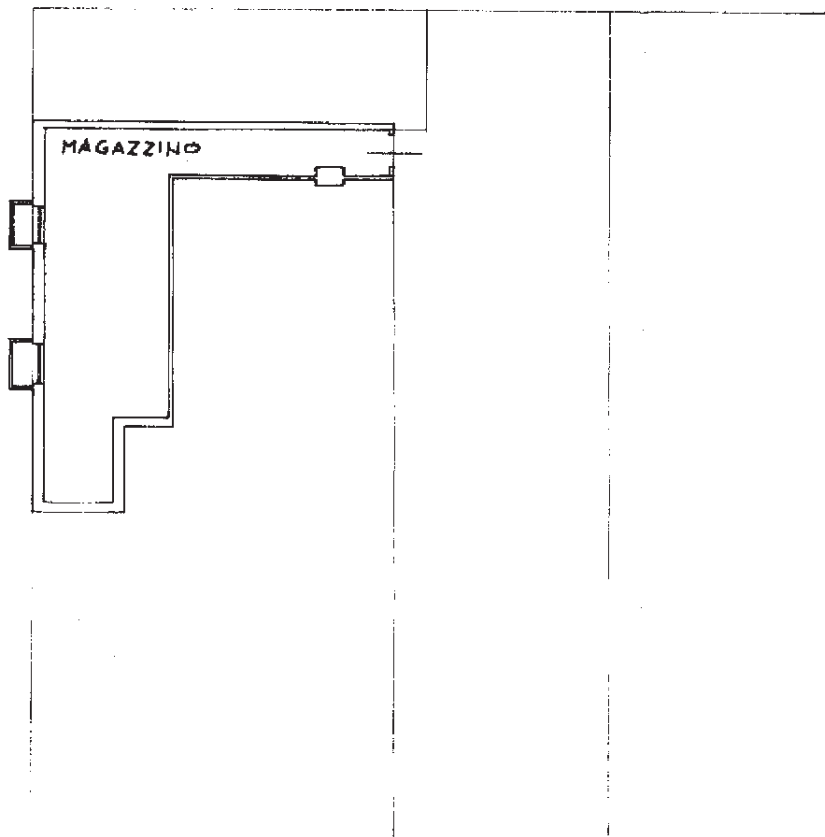

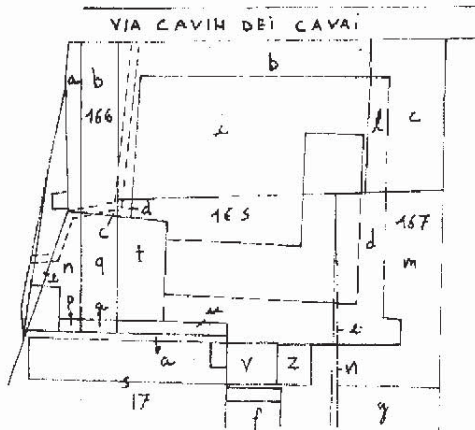

COMUNE DI ASOLO
FOGLIO c/7 MU. 167 i-l-d-e-16 S
ESTRATTO SCALA 1:2000

LE PARTI ROTONDE
NON SONO
RASTERIZZATE PER
MOTIVI TECNICI
(RADEX)

ORIENTAMENTO



SCALA DI 1:200

SPAZIO RISERVATO PER LE ANNOTAZIONI D'UFFICIO

DATA
PROT. N°

17 NOV 1986
50057

V86
50057A X

Compilata dal GEOMETRA GIUSEPPE
(Titolo, nome e cognome del tecnico)

FAUTIN

Iscritto all'Albo dei GEOMETRI
della Provincia di TREVISO

DATA 12-02-1986

Firma: Faustin Giuseppe



MINISTERO DELLE FINANZE

Mod. B (Nuovo Catasto Edilizio Urbano)

DIREZIONE GENERALE DEL CATASTO E DEI SERVIZI TECNICI ERARIALI

NUOVO CATASTO EDILIZIO URBANO

(R. DECRETO-LEGGE 13 APRILE 1939, N. 652)

Planimetria dell'immobile situato nel Comune di ASOLO Via CAVIN DEI CAVAI

Allegata alla dichiarazione presentata all'Ufficio Tecnico Erariale di TREVISO Scheda N.° 27

PIANTA PIANO INTERRATO H=2.60 ml.

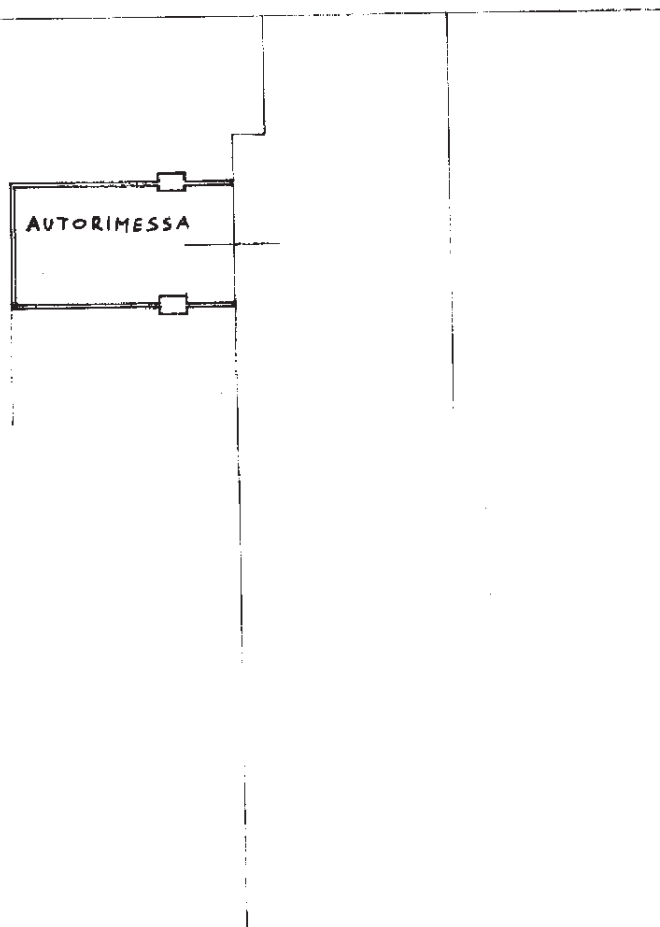

Casto dei Fabbricati - Situazione al 28/12/2016 - Comune di ASOLO(A471) - < Sezione Urbana: C Foglio: 7 Particella: 255 - Subalterno 86 >
VIA CAVIN DEI CAVAI piano: SI;

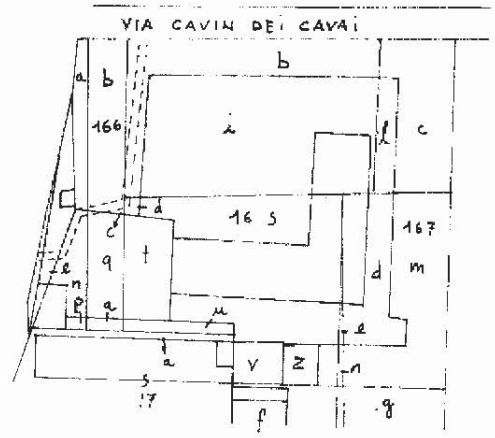

COMUNE DI ASOLO
FOGLIO ~~CH~~ MH 167 a-l-d-e-165
ESTRATTO SCALA 1:2000

LE PARTI ROTONDE
NON SONO
RASTERIZZATE PER
MOTIVI TECNICI
(RADEX)



SPAZIO RISERVATO PER LE ANNOTAZIONI D'UFFICIO

DATA
PROT. N°
17 MAR 1986
50058

V86
S0058 A

Compilata dal GEOMETRA GIUSEPPE
(Titolo, nome e cognome del tecnico)

FANTIN

Iscritto all'Albo dei GEOMETRI

della Provincia di TREVISO

DATA 12-02-1986

Firma: Fantin Giuseppe

