

E=-400

1 Particella: 1279

Comune: SACILE
Foglio: 14 All: B
Scala originale: 1:1000
Dimensione cornice: 267.000 x 189.000 metri
26-Jan-2021 12:11:0
Prot. n. T183267/2021

**Agenzia delle Entrate
CATASTO FABBRICATI
Ufficio Provinciale di
Pordenone**

ELABORATO PLANIMETRICO	
Compilato da: Poletto Riccardo	
Iscritto all'albo: Geometri	
Prov. Pordenone	N. 923

Comune di Sacile	Protocollo n. PN0063690 del 17/07/2018
Sezione: Foglio: 14 Particella: 1279	Tipo Mappale n. del
Dimostrazione grafica dei subalterni	Scala 1 : 500

PIANO TERRA

Viale G. Lacchin

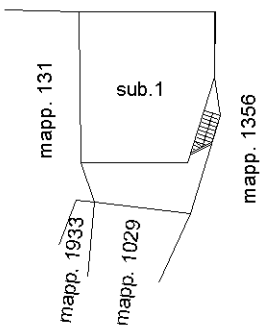

PIANO PRIMO

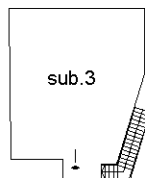

PIANO SECONDO SOPPALCO

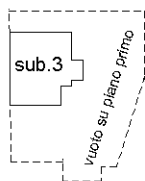

ORIENTAMENTO

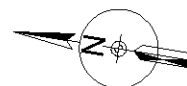

Catasto dei Fabbricati - Situazione al 26/01/2021 - Comune di SACILE (H657) - < Foglio: 14 - Particella: 1279 - Elaborato planimetrico >

Ultima planimetria in atti

MODULARIO
F. - Cat. S.T. - 481



MINISTERO DELLE FINANZE
DIREZIONE GENERALE DEL CATASTO E DEI SERVIZI TECNICI ERARIALI

Mod. B (Nuovo Catasto Edilizio Urbano)

Lire
20

NUOVO CATASTO EDILIZIO URBANO

(R. DECRETO-LEGGE 13 APRILE 1952, N. 652)

Planimetria dell'immobile situato nel Comune di Sacile Viale G. Lacchin

Ditta [REDACTED]

Allegata alla dichiarazione presentata all'Ufficio Tecnico Erariale di Udine

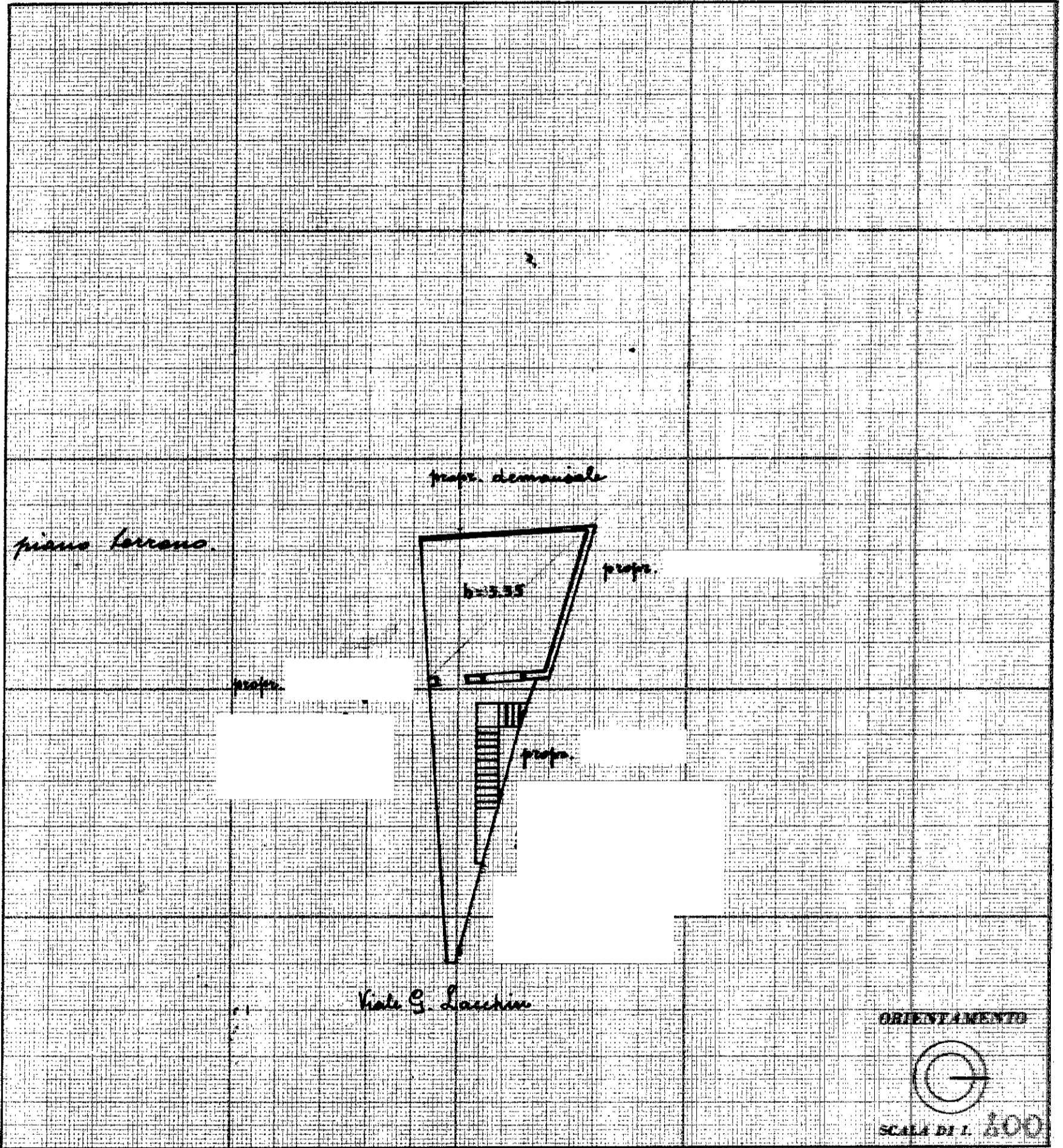

SPAZIO RISERVATO PER LE ANNOTAZIONI D'UFFICIO

DATA 31 GEN. 1958
PROT. N° 311901.92
Scheda N° 0350540

ACCERTAMENTO

Compilata dall'ing. [REDACTED]

Iscritto all'Albo degli ingegneri
della Provincia di Udine

DATA 27 Gen. 1958

Firma: [REDACTED]

MODULARIO
F. - Cat. S.T. - 481



MINISTERO DELLE FINANZE
DIREZIONE GENERALE DEL CATASTO E DEI SERVIZI TECNICI ERARIALI

Mod. B (Nuovo Catasto Edilizio Urbano)

Lire
20

NUOVO CATASTO EDILIZIO URBANO

(R. DECRETO-LEGGE 13 APRILE 1939, N. 652)

Planimetria dell'immobile situato nel Comune di Sacile Viale G. Lacchin

Ditta

Allegata alla dichiarazione presentata all'Ufficio Tecnico Erariale di nome

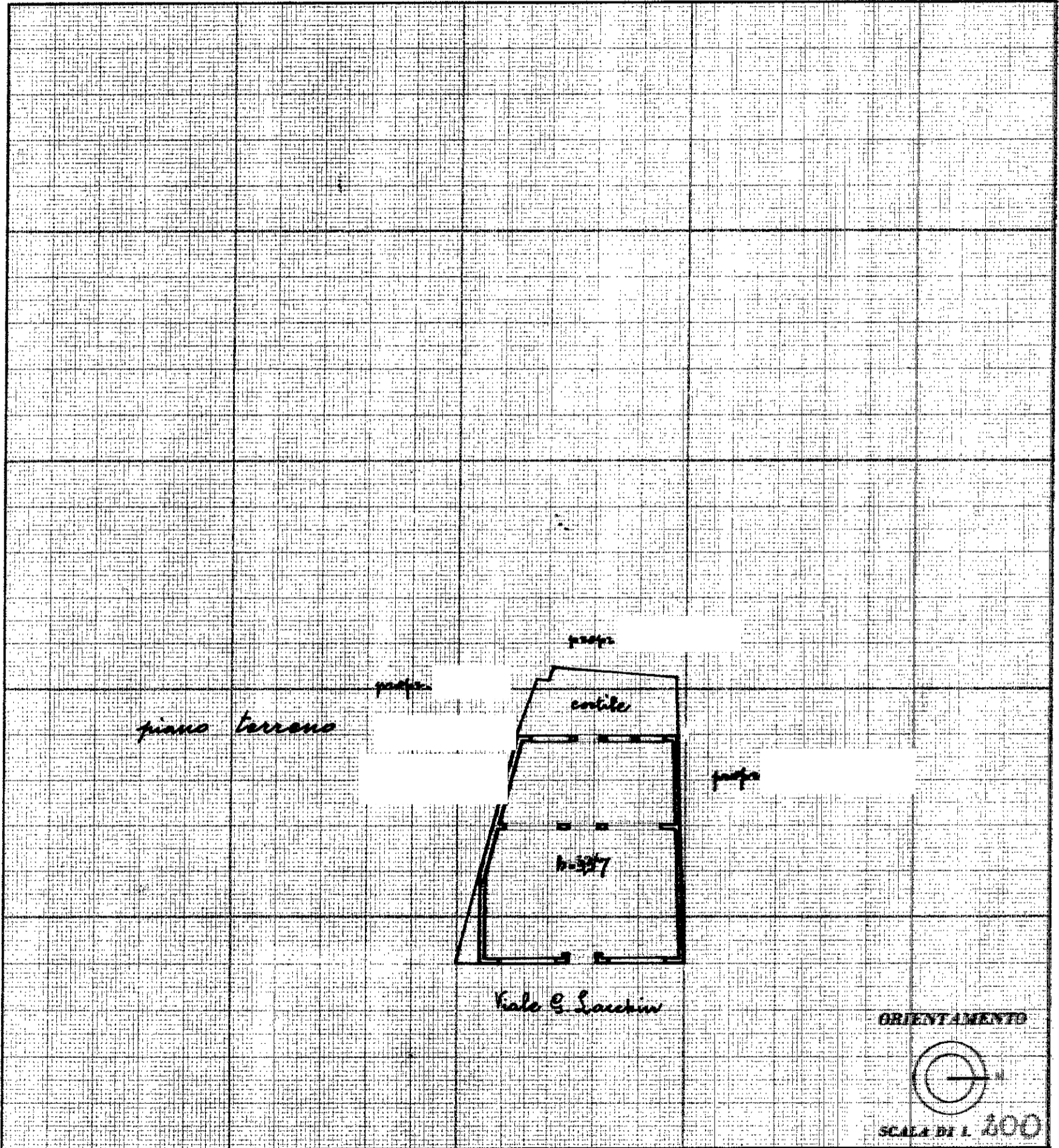

SPAZIO RISERVATO PER LE ANNOTAZIONI D'UFFICIO

DATA 31 GEN. 1958
 PROT. N° 312 071.82
 Scheda N° 0350541

P. 029
 SACILE

Compilata dall'ing. _____
 (cognome del tecnico)

Iscritto all'Albo degli ing. _____
 della Provincia di Udine

DATA 27 Genne. 1958

Firma: _____

ISTITUTO POLIGRAFICO DELLO STATO