

**Agenzia del Territorio  
CATASTO FABBRICATI  
Ufficio Provinciale di  
Treviso**

Dichiarazione protocollo n. TV0358854 del 18/10/2004

Planimetria di u.i.u. in Comune di Motta Di Livenza

Riviera Pompeo Molmenti

civ.

Identificativi Catastali:

Sezione: C  
Foglio: 8  
Particella: 255  
Subalterno: 8

Compilata da:  
Sgorlon Giampietro  
Iscritto all'albo:  
Geometri

Prov. Treviso

N. 2356

Scheda n. 1

Scala 1:200

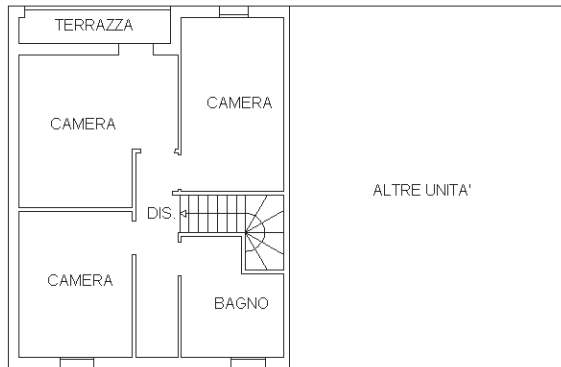

PIANO PRIMO - h 2.70



PIANO TERRA - h 2.70

ORIENTAMENTO

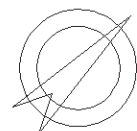

Ultima planimetria in atti

Data: 09/04/2021 - n. T177153 - Richiedente: CLBDNL65B23Z133K

Totale schede: 1 - Formato di acquisizione: A4(210x297) - Formato stampa richiesto: A4(210x297)

Catasto dei Fabbricati - Situazione al 09/04/2021 - Comune di MOTTA DI LIVENZA (F770) - < Sez.Urb.: C - Foglio: 8 - Particella: 255 - Subalterno: 8 >

Firmato DR. VALENTINA P. COMINELLI, PEC S.P.A. NG CA 3 Serial#: 4a07d6fb927c969b4022929977389c



**Agenzia del Territorio  
CATASTO FABBRICATI  
Ufficio Provinciale di  
Treviso**

Dichiarazione protocollo n. TV0358854 del 18/10/2004

Planimetria di u.i.u. in Comune di Motta Di Livenza

Riviera Pompeo Molmenti

civ.

Identificativi Catastali:

Sezione: C

Foglio: 8

Particella: 255

Subalterno: 9

Compilata da:

Sgorlon Giampietro

Iscritto all'albo:

Geometri

Prov. Treviso

N. 2356

Scheda n. 1

Scala 1:200



PIANO TERRA - h 2.70

ORIENTAMENTO

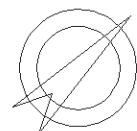

Ultima planimetria in atti

Data: 09/04/2021 - n. T177154 - Richiedente: CLBDNL65B23Z133K

Totale schede: 1 - Formato di acquisizione: A4(210x297) - Formato stampa richiesto: A4(210x297)

Catasto dei Fabbricati - Situazione al 09/04/2021 - Comune di MOTTA DI LIVENZA (F770) - < Sez.Urb.: C - Foglio: 8 - Particella: 255 - Subalterno: 9 >

Firmato DR. ~~DALEBA~~ P. ~~COMUNALE~~ ~~ESPOS~~ ~~DA CA~~ ~~BAPEC~~ S.P.A. NG CA 3 Serial#: 4a07df6fb927c969b4022929977389c

