

| | | | | |
|--------------------------------------|--------------------------------|-------------------------------|------------------|--------------------|
| ELABORATO PLANIMETRICO | Compilato da: Bottan Guglielmo | Iscritto all'albo: Architetti | Prov. Treviso | N. 01364 |
| Comune di Colle Umberto | Sezione: A | Foglio: 3 | Particella: 1102 | Pr. 01/12/2014 del |
| Dimostrazione grafica dei subalterni | | Tipo Mappale n. del | | |
| | | Scala 1 : 500 | | |



Agenzia delle Entrate
CATASTO FABBRICATI
 Ufficio provinciale di Treviso

Ultima planimetria in atti

Data: 25/10/2018 - n. T272422 - Richiedente: Telematico

Totale schede: 1 - Formato di acquisizione: A3(297x420) - Formato stampa richiesto: A4(210x297) - Fattore di scala non utilizzabile

Catasto dei Fabbricati - Situazione al 25/10/2018 - Comune di COLLE UMBERTO (C848) - Sez.Urb.: A - Foglio: 3 - Particella: 1102 - Elaborato planimetrico >



ELABORATO PLANIMETRICO

**Agenzia delle Entrate
CATASTO FABBRICATI
Ufficio Provinciale di
Treviso**

Compilato da:
Bottan Guglielmo
Iscritto all'albo:
Architetti
Prov. Treviso N. 01364

Comune di Colle Umberto

Protocollo n. TV0279567 del 01/12/2014

Sezione: A Foglio: 3 Particella: 1102

Tipo Mappale n. del

Dimostrazione grafica dei subalterni

Scala 1 : 500

PAG. 2 di 2

PIANO PRIMO

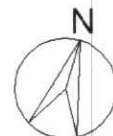
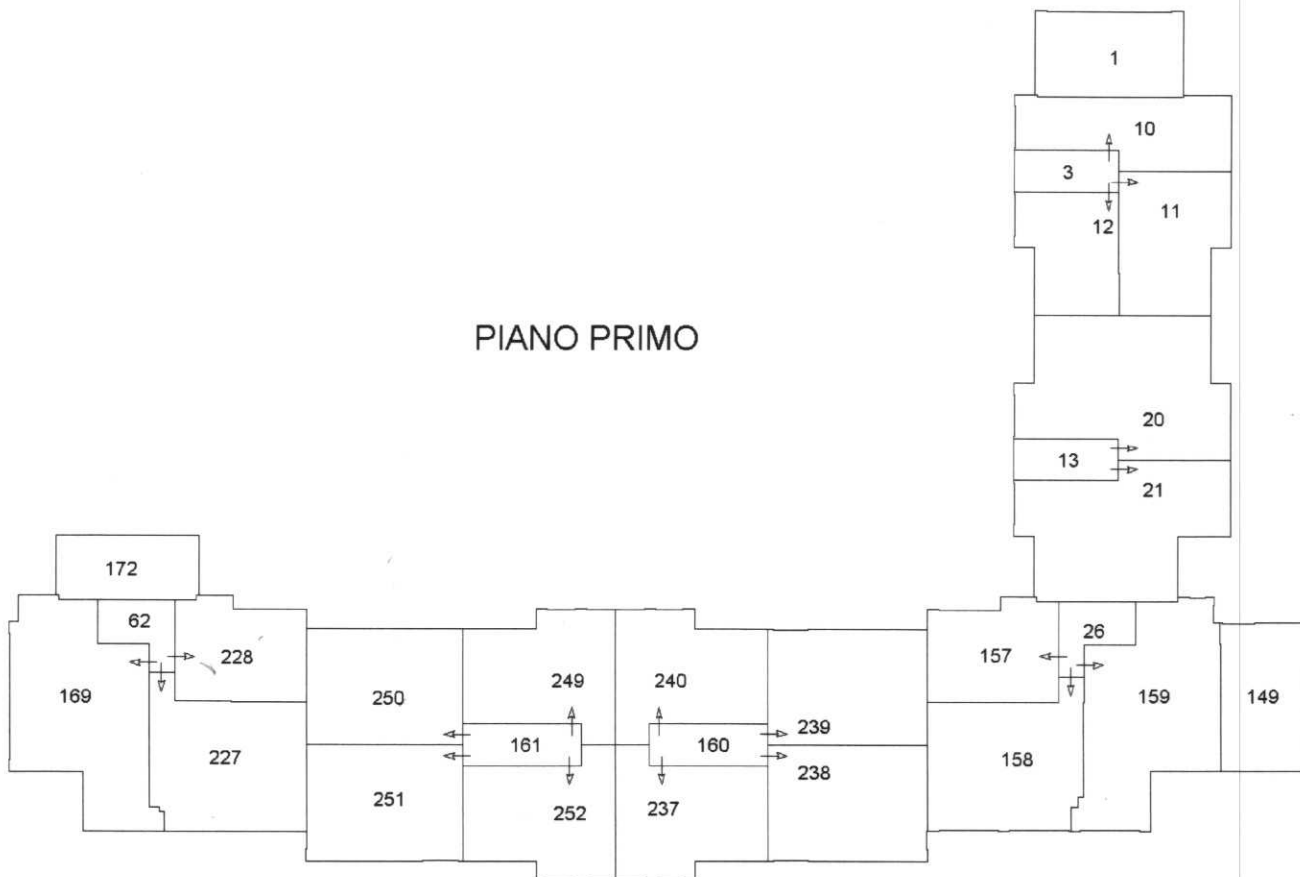

Ultima planimetria in atti

| | | | | |
|--------------------------------------|-----------------------------|----------------------------|-------------------|------------------|
| ELABORATO PLANIMETRICO | Compilato da: Basel Roberto | Isritto all'albo: Geometri | Prov. Treviso | N. 1577 |
| | Comune di Colle Umberto | Sezione: A | Foglio: 3 | Particella: 1103 |
| Dimostrazione grafica dei subalcerni | | Tipo Mappale n. | del | Scala 1 : 500 |
| | | | Pr. n. 06/10/2003 | del |

PIANO 1

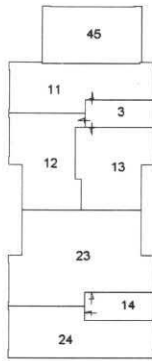

PIANO S1

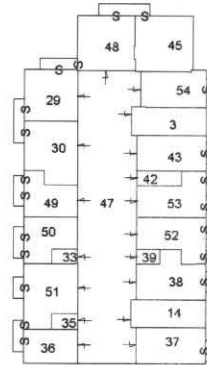

PIANO TERRA
CON ANNESSA CORTE

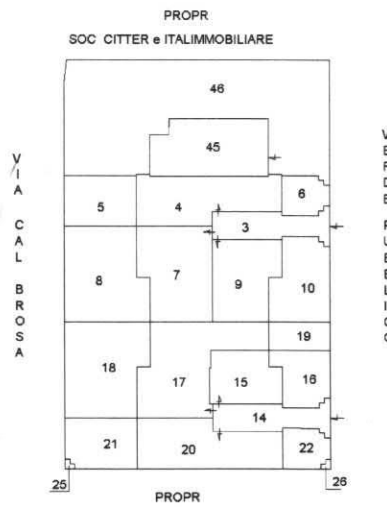

Agencia del Territorio

CATASTO FABBRICATI

Ufficio provinciale di Treviso

Ultima planimetria in atti

Data: 25/10/2018 - n. T273888 - Richiedente: Telematico

Totale schede: - Formato di acquisizione: A3(297x420) - Formato stampa richiesto: A4(210x297) - Fattore di scala non utilizzabile

Esatto di mappa

N=1400

Direzione Provinciale di Treviso Ufficio Provinciale - Territorio - Direttore ANTONIO ZAFFINO

Vis. tel. (0 90 euro)

Firmato Da: BIASUZZI ALESSANDRO Emesso Da: ARUBAPEC S.P.A. NG CA 3 Serial#: 23da40110643cd45ef603e410c8446e1

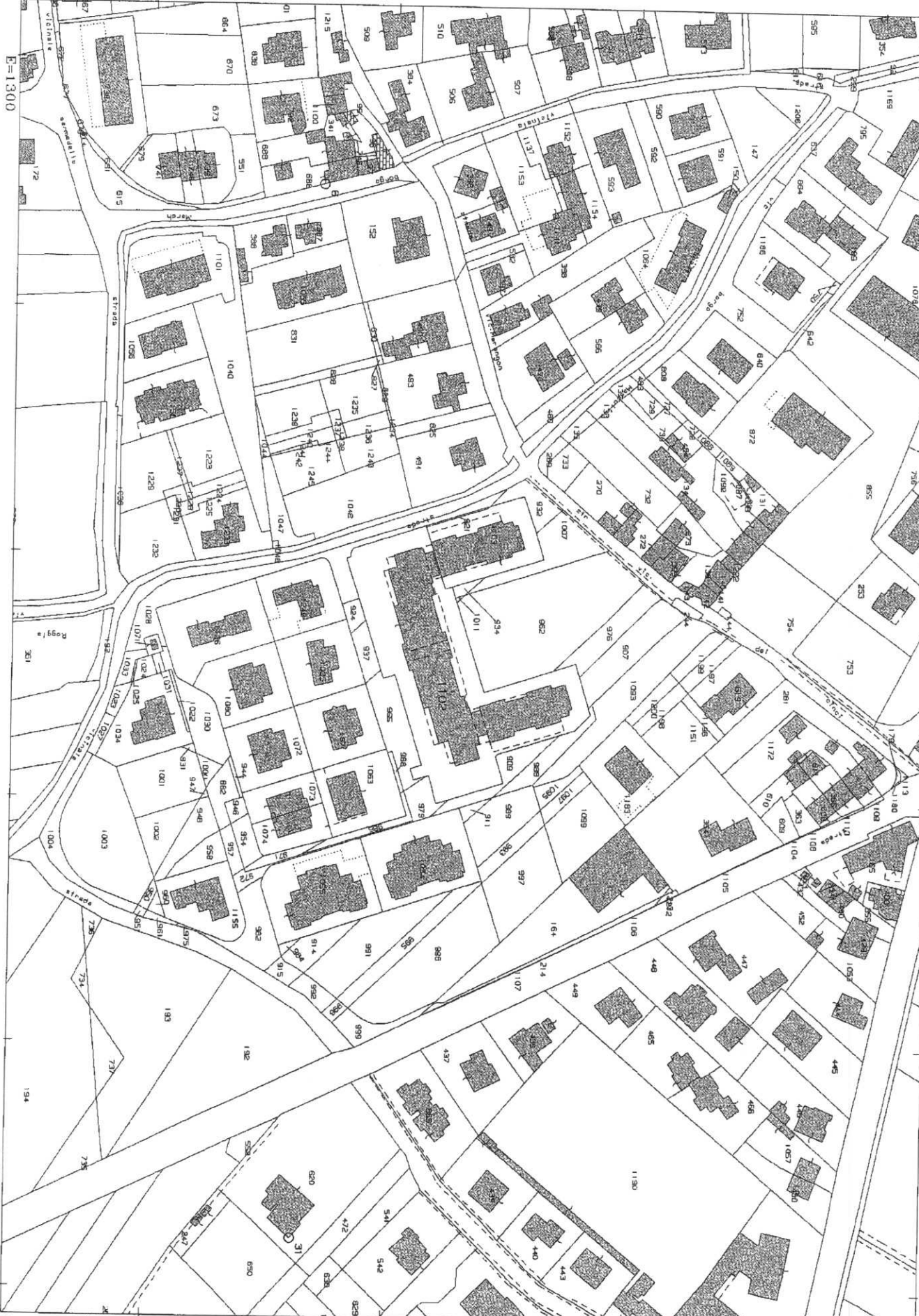

Comune: COLLE UMBERTO

Foglio: 3

Scala originale: 1:2000
Dimensione cornice: 534.000 x 378.000 metri

25-Ott-2018 16:23:6
Prot. n. T271907/2018

13