

MODULARIO
F. rg. rend. - 497



MINISTERO DELLE FINANZE
DIREZIONE GENERALE DEL CATASTO E DEI SERVIZI TECNICI ERARIALI

Lire
100

NUOVO CATASTO EDILIZIO URBANO

(R. DECRETO-LEGGE 13 APRILE 1939, N. 652)

Planimetria dell'immobile situato nel Comune di CAPPELLA MAGGIORE Via S. APOLLONIA
ELABORATO PLANIMETRICO PER LA DIMOSTRAZIONE DELLA
Ditta SUDDIVISIONE IN SUBALTERNI

Allegata alla dichiarazione presentata all'Ufficio Tecnico Erariale di TREVISO
C.C.

RIF. TIPO MAPPE
N° 25742 DEL 04.04.1986

PIANO SEMINTERRATO

PROP. SEGAT - TURBIAH

PIANO BIALZATO

PIANO SOTTOTETTO

ESTRATTO MAPPA _____ 1:2000
COMUNE DI CAPPELLA MAGGIORE
FOG. 5 MAPPE N° 434

ORIENTAMENTO

SCALA DI 1:500

SPAZIO RISERVATO PER LE ANNOTAZIONI D'UFFICIO

DATA _____
PROT. N° _____

Compilata dal GEOMETRA
(Titolo, nome e cognome del tecnico)
FRANCESCO BACCICHETTO
Iscritto all'Albo dei GEOMETRI
della Provincia di TREVISO
DATA 4 APRILE 1986
Firma: Francesco Baccichetto

MODULARIO
F. rig. rend. - 497



MINISTERO DELLE FINANZE
DIREZIONE GENERALE DEL CATASTO E DEI SERVIZI TECNICI ERARIALI
NUOVO CATASTO EDILIZIO URBANO

Mod. B (Nuovo Catasto Edilizio Urbano)

Lire
100

(R. DECRETO-LEGGE 13 APRILE 1939, N. 652)

Planimetria dell'immobile situato nel Comune di CAPPELLA MAGGIORE Via S. APOLLONIA
BONATO LUCIANO NATO A RONCHA (VI) IL 30.06.1951 PROP 1/2
Ditta DELLA LIBERA MILENA NATA A VITTORIO VENETO (TV) IL 17.09.1953 PROP 1/R

Allegata alla dichiarazione presentata all'Ufficio Tecnico Erariale di TREVISO
C.C.

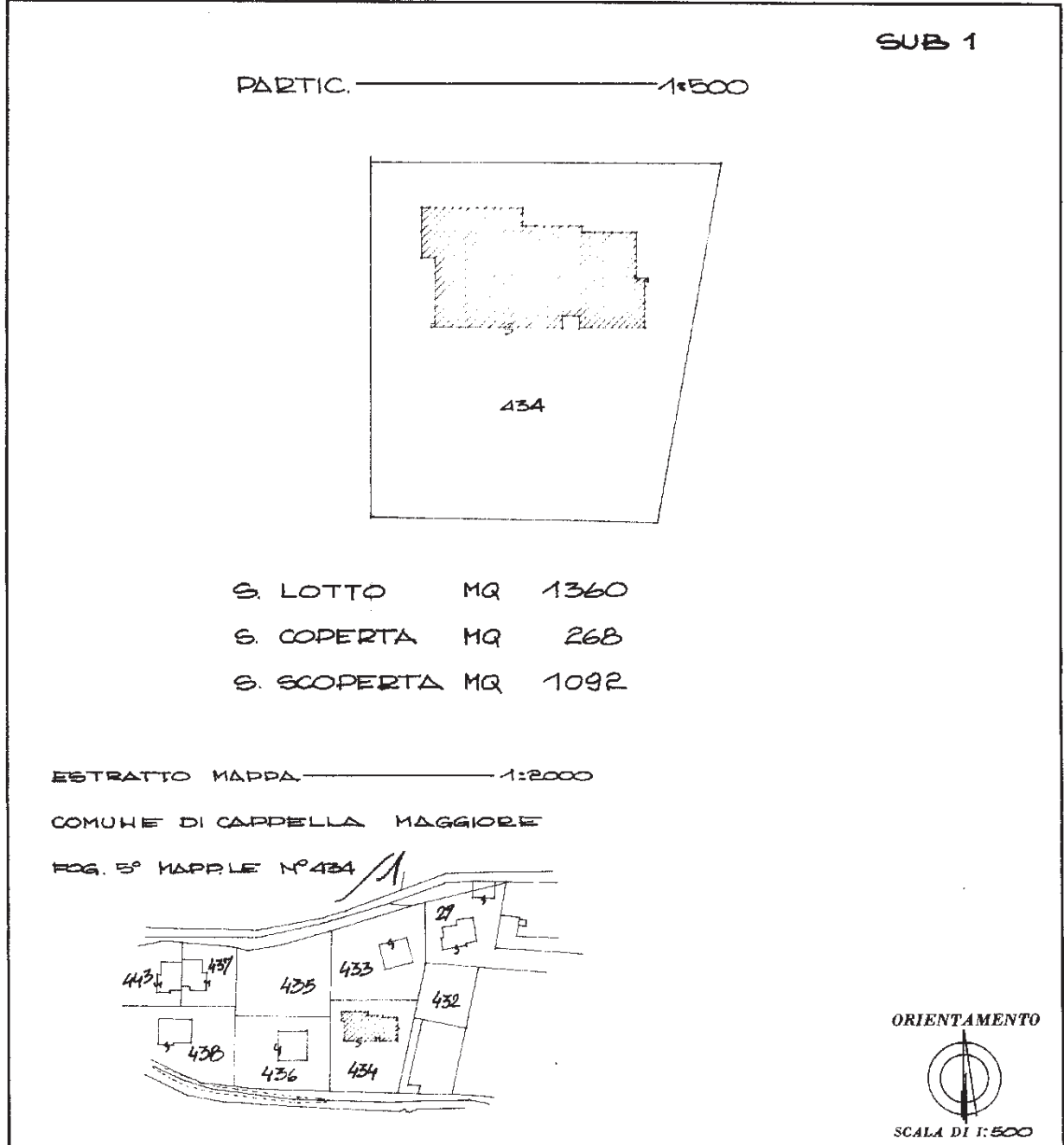

SPAZIO RISERVATO PER LE ANNOTAZIONI D'UFFICIO

<p>DATA</p> <p>PROT. N°</p>	
-----------------------------	--

Compilata dal GEOMETRA
(Titolo, nome e cognome del tecnico)
FRANCESCO BACCICHETTO
Iscritto all'Albo de' GEOMETRI
della Provincia di TREVISO
DATA 4 APRILE 1986
Firma: francesco Baccichetto

MODULARIO
F. fig. rend. - 497



MINISTERO DELLE FINANZE
DIREZIONE GENERALE DEL CATASTO E DEI SERVIZI TECNICI ERARIALI
NUOVO CATASTO EDILIZIO URBANO

MOD. B (Nuovo Catasto Edilizio Urbano)

Lire
100

(R. DECRETO-LEGE 13 APRILE 1939, N. 552)

Planimetria dell'immobile situato nel Comune di CAPPELLA MAGGIORE Via SAROLLONIA
Ditta [REDACTED]

Allegata alla dichiarazione presentata all'Ufficio Tecnico Erariale di TREVISO
C.C.

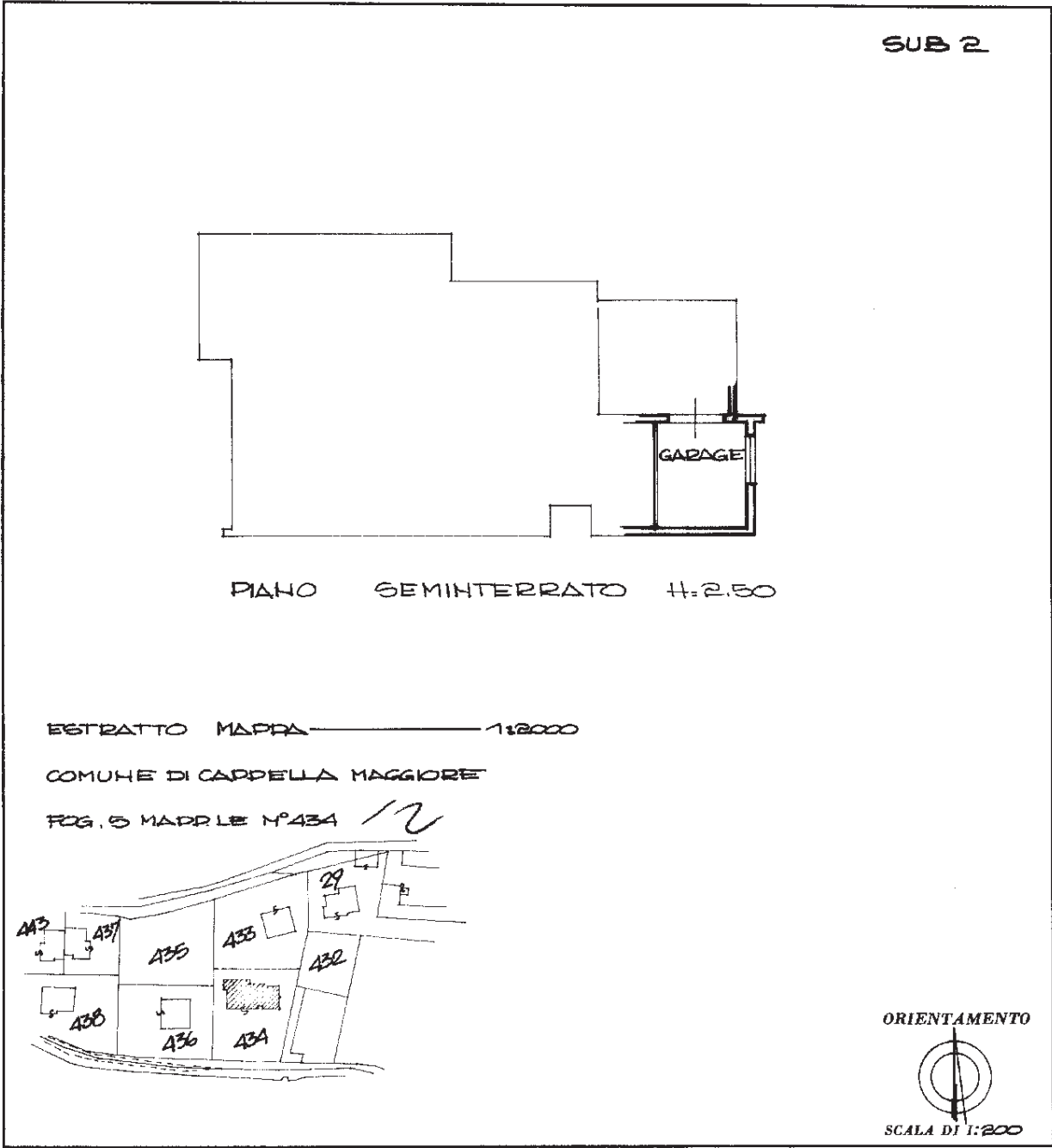

SPAZIO RISERVATO PER LE ANNOTAZIONI D'UFFICIO

DATA	
PROT. N°	

Compilata dal GEOMETRA
(Titolo, nome e cognome del tecnico)
FRANCESCO BAZZUCCETTO
Iscritto all'Albo de' GEOMETRI
della Provincia di TREVISO
DATA 4 APRILE 1986
Firma Francesco BazzuCCetto

Allegato "C1-6"

Mod. A (Nuovo Contorno Edificio Effettivo)

MINISTERO DELLE FINANZE
DIREZIONE GENERALE DEL CATASTO E DEI SERVIZI TECNICI ERARIALI



MINISTERO DELLE FINANZE
DIREZIONE GENERALE DEL CATASTO E DEI SERVIZI TECNICI ERARIALI

L. 100
100

NUOVO CATASTO EDILIZIO URBANO

Disposizione dell'Amministrazione, studiata nel Comune di **CAPPELLA MAGGIORE** Via **S. APOLLONIA**

Allegata alla dichiarazione presentata all'Ufficio Tecnico Erariale di **TREVISO**

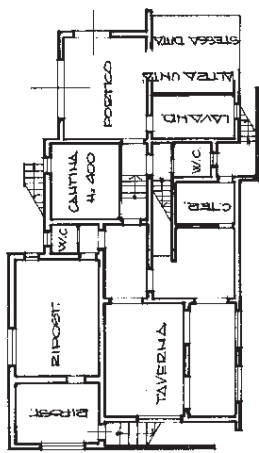

PIANO SEMINTERREATO H.2.50

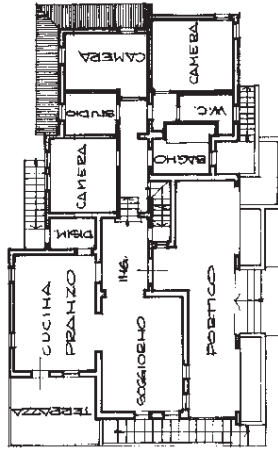

PIANO RIALZATO H.2.20

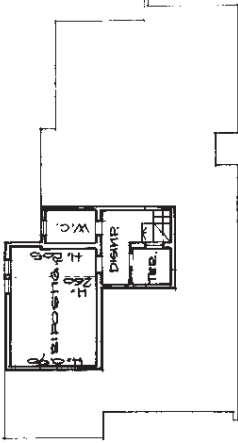

PIANO SOTTOTETTO

ESTRATTO MAPPA 1:2500
COMUNE DI CAPPELLA MAGGIORE
FOS. 6 MADRILE N° 434 / 3

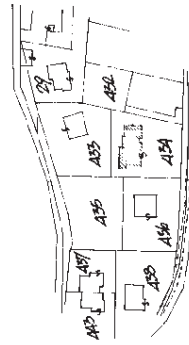

ORIENTAMENTO
SCALA DI 1:500

SPAZIO RISERVATO PER LE ANNOTAZIONI D'UFFICIO

DATA
- 8 APR. 1986

PROT. N°

Completato dal **GEOMETRA**
FERRARIS BASTIENNA
Iscritto all'Albo dei **GEOMETRI**
della Provincia di **TREVISO**
del 4 APRILE 1986
Firma: *Ferraris Bastienna*

Firmato Da: MANGIONE GIOVANNI Emesso Da: ARBAPEC S.P.A. NG CA3 Sena# 7630694853987549904371242Z180